

ESCHWEILER  
2030



# Statistischer Jahresbericht der Stadt Eschweiler 2020







# INHALTSVERZEICHNIS

<b><u>INHALTSVERZEICHNIS.....</u></b>	<b><u>3</u></b>
<b><u>TEIL I STADTGEBIET, GRUND UND BODEN, EINWOHNERWESEN.....</u></b>	<b><u>7</u></b>
ALLGEMEINE GEOGRAPHISCHE ANGABEN .....	8
BODENNUTZUNG NACH DEM LIEGENSCHAFTSKATASTER .....	8
BODENRICHTWERTE.....	9
WOHNUNGEN NACH ZAHL UND RÄUMEN.....	11
STRAßENNNetz, VERKEHRSLAGE UND VERBINDUNGEN .....	11
EINWOHNERWESEN .....	12
Statistische und tatsächliche Einwohnerzahl.....	12
Einwohnerzahlen nach Stadtteilen - Gesamtzahl.....	13
Einwohnerzahlen nach Stadtteilen - Aufteilung Deutsche/Ausländer sowie männlich/weiblich.....	14
Religionszugehörigkeit in den Stadtteilen.....	15
Staatsangehörigkeit Ausländer .....	16
Altersstruktur .....	17
Gesamtes Stadtgebiet .....	17
Stadtzentrum .....	18
Innenstadt.....	18
Röthgen.....	19
Röhe .....	19
St. Jöris .....	20
Kinzweiler .....	20
Hehlrath.....	21
Dürwiß .....	21
Neu-Lohn .....	22
Weisweiler.....	22
Nothberg .....	23
Bergrath .....	23
Hastenrath .....	24
Stich .....	24
Pumpe-Aue.....	25
Ausstellung von Pässen und Ausweisen .....	25
An-, Ab- und Ummeldungen .....	26
Geburten und Sterbefälle.....	26
Beantragte Führungszeugnisse .....	26
Einbürgerungsanträge .....	27
PERSONENSTANDSWESEN.....	27
Auswertung aus dem Geburtenbuch .....	27
Sonstige Beurkundungen .....	27
Auswertungen aus dem Sterbebuch.....	28

Auswertungen aus dem Heiratsbuch .....	28
--	----

## **TEIL II WAHLEN UND STADTRAT.....29**

ZUSAMMENSETZUNG DES RATES UND SEINER AUSSCHÜSSE .....	30
Der Rat der Stadt Eschweiler Wahlperiode 2014 - 2020 .....	30
Der Rat der Stadt Eschweiler Wahlperiode 2020 - 2025 .....	31
ANZAHL DER SITZUNGEN DES RATES UND SEINER AUSSCHÜSSE .....	32
KOMMUNALWAHL STADTRAT .....	33
Wahlgegenüberstellung Kommunalwahl Stadtrat 2014/2020 .....	33
Sitzverteilung Kommunalwahl Stadtrat am 13.09.2020 .....	34
BÜRGERMEISTERWAHL 13.09.2020 .....	35
KOMMUNALWAHL STÄDTEREGIONSTAG 13.09.2020 .....	36
Wahlgegenüberstellung Stadtgebiet Eschweiler .....	36
KOMMUNALWAHL STÄDTEREGIONS RAT 04.11.2018 .....	37
Wahlgegenüberstellung (bezogen auf das Stadtgebiet Eschweiler).....	37
WAHLGEGENÜBERSTELLUNG WAHL ZUM INTEGRATIONS RAT .....	38
WAHLGEGENÜBERSTELLUNG LANDTAGSWAHL 2012 UND 2017 .....	39
WAHLGEGENÜBERSTELLUNG BUNDESTAGSWAHL 2013 UND 2017 .....	40
Erststimmen.....	40
Zweitstimmen.....	41
WAHLGEGENÜBERSTELLUNG EUROPAWAHL 2014 UND 2019 .....	42

## **TEIL III SCHULEN, SPORT, KULTUR.....43**

SCHULFORM, SCHÜLERJAHRESKARTEN, SCHÜLERBEFÖRDERUNGSKOSTEN .....	44
Schulformen und Schülerzahlen .....	44
Schülerjahreskarten und Schülerbeförderungskosten.....	44
KULTURELLE EINRICHTUNGEN UND VERANSTALTUNGEN .....	45
Kulturelle Einrichtungen .....	45
Kulturelle Veranstaltungen .....	45
Kulturtreibende Vereine .....	45
VOLKSHOCHSCHULE ESCHWEILER.....	46
Erträge und städtischer Kostenanteil .....	46
Kosten .....	46
Teilnehmerstruktur nach Ermäßigungsgründen .....	46
Altersstruktur .....	47
Unterrichtsstunden und Teilnehmer nach Kursen im Bereich .....	47
Gewährte Ermäßigungen .....	47
Finanzierungsanteile .....	48
Deckungsgrad Dozenten honorare/Leistungsentgelte .....	48
STADTBÜCHEREI ESCHWEILER .....	50

Medienbestand .....	50
Medienbestand E-Books Verbund „Come in“ .....	50
Ausleihstatistik .....	50
Leser- und Besucherstatistik .....	51
Zusammensetzung der aktiven Leserinnen und Leser nach Altersstrukturen in % ...	51
Veranstaltungen und Führungen .....	512
<b>SPORTANLAGEN .....</b>	<b>53</b>
Bäder .....	53
Hallenbad Eschweiler, Jahnstraße .....	53
Freibad Eschweiler-Dürwiß, Zum Blaustein-See .....	53
Sport- und Turnhallen, Sportplätze, pp. ....	54
Anzahl/Mitgliederstärke der im Stadtgebiet ansässigen Vereine .....	54
<b><u>TEIL IV SOZIALE ANGELEGENHEITEN .....</u></b>	<b><u>55</u></b>
Obdachlose - Zugewiesener Wohnraum .....	56
Wohnberechtigungsscheine .....	56
Miet- und Landeszuschüsse .....	56
Zuweisungen nach FlüAG .....	57
Gesamtfälle SGB XII .....	57
Rentenanträge .....	58
Kontenklärung .....	58
<b><u>TEIL V WIRTSCHAFT, UMWELT, SICHERHEIT UND ORDNUNG.....</u></b>	<b><u>59</u></b>
<b>GEWERBLICHE ANGELEGENHEITEN.....</b>	<b>60</b>
Anzahl Gewerbebetriebe .....	60
Gewerbebetriebe nach Fachgruppen .....	60
Gewerbemeldungen .....	60
Wochenmarkt.....	60
Sozialversicherungspflichtig Beschäftigte .....	60
<b>ARBEITSLOSENQUOTE.....</b>	<b>61</b>
<b>HOCHZEITSBAUMPFLANZUNGEN UND WALDFÜHRUNGEN .....</b>	<b>61</b>
<b>FISCHEREIWESEN .....</b>	<b>61</b>
<b>EINSÄTZE DER FEUERWEHR .....</b>	<b>62</b>
<b>STRAßENVERKEHRSUNFÄLLE .....</b>	<b>63</b>
<b>FAHRZEUGBESTAND IM STADTGEBIET .....</b>	<b>64</b>
<b>BEHERBERGUNG* IM REISEVERKEHR IN ESCHWEILER JANUAR - DEZEMBER 2020 ANKÜNFTEN UND ÜBERNACHTUNGEN NACH HERKUNFTSLÄNDERN .....</b>	<b>65</b>
<b>ABFALLMENGENSTATISTIK .....</b>	<b>66</b>
<b><u>TEIL VI FINANZEN, PERSONAL .....</u></b>	<b><u>67</u></b>
<b>HAUSHALT DER STADT ESCHWEILER: ERGEBNISRECHNUNG .....</b>	<b>68</b>

<b>GEMEINDESTEUERN</b> .....	69
<b>Grund- und Gewerbesteuersätze</b> .....	69
<b>Erträge aus Grundsteuer A und B sowie Gewerbesteuer</b> .....	69
<b>PRO-KOPF-VERSCHULDUNG</b> .....	70
<b>GEBÜHREN FÜR DIE ABFALLBESEITIGUNG</b> .....	71
<b>Zusätzliche Biotonne und 60-Liter-Gefäße</b> .....	71
<b>120-Liter-Gefäße</b> .....	71
<b>240-Liter-Gefäße</b> .....	71
<b>1,1 cbm-Gefäße</b> .....	72
<b>ABWASSERGEBÜHREN</b> .....	72
<b>Schmutzwassergebühr</b> .....	72
<b>Niederschlagswassergebühr</b> .....	72
<b>PERSONAL DER STADT ESCHWEILER</b> .....	73
<b>Personal gesamt 31.12.2019</b> .....	73
<b>Personal gesamt 31.12.2020</b> .....	73
<b><u>IMPRESSUM</u></b> .....	<b>74</b>

# TEIL I

## STADTGEBIET, GRUND UND BODEN, EINWOHNERWESEN



## ALLGEMEINE GEOGRAPHISCHE ANGABEN

Fläche des Stadtgebietes	75,75 km <sup>2</sup>
Weiteste Ost-West Ausdehnung	10,75 km
Weiteste Nord-Süd Ausdehnung	11,65 km
Tiefster Punkt (an der Inde; Grenze gegen die Gemeinde Aldenhoven)	94 m (NHN)
Höchster Punkt (Grenze gegen die Stadt Stolberg - Straße Duffenter)	266 m (NHN)
Mittlere Höhenlage (Stadtmitte - Markt)	140 m (NHN)

## BODENNUTZUNG NACH DEM LIEGENSCHAFTSKATASTER

	31.12.2019		31.12.2020	
Landwirtschaftl./gärtnerische Flächen/ Heideflächen	3.425,4380	45,22 %	3.394,7883	41,81 %
Betriebsflächen (u.a. Halden, Lagerplätze, Abbauland)	100,0856	1,32 %	92,2084	1,22 %
Waldflächen	1.411,9562	18,64 %	1.414,7457	18,68 %
Erholungsflächen (u.a. Grünanlagen, Sportflächen)	217,3294	2,87 %	239,3937	3,16 %
Wasserflächen	174,4952	2,30 %	168,7957	2,23 %
Andere Nutzung (Friedhof, Schutzflächen)	52,8716	0,70 %	47,7789	0,63 %
Haus-, Hof-, Gewerbe- und Industrieflächen	1.496,1924	19,75 %	1.524,7429	20,13 %
Verkehrsflächen (Straßen, Wege, Plätze, Bahngelände)	696,8374	9,20 %	692,7525	9,14 %

Die Änderung und Anpassung der Flächen und ihrer Nutzung gegenüber dem Vorjahr liegt in den Arbeiten der ALKIS-Nachmigration im Bereich der Nutzungsarten bei der StädteRegion Aachen begründet.

### Bodennutzung am 31.12.2020

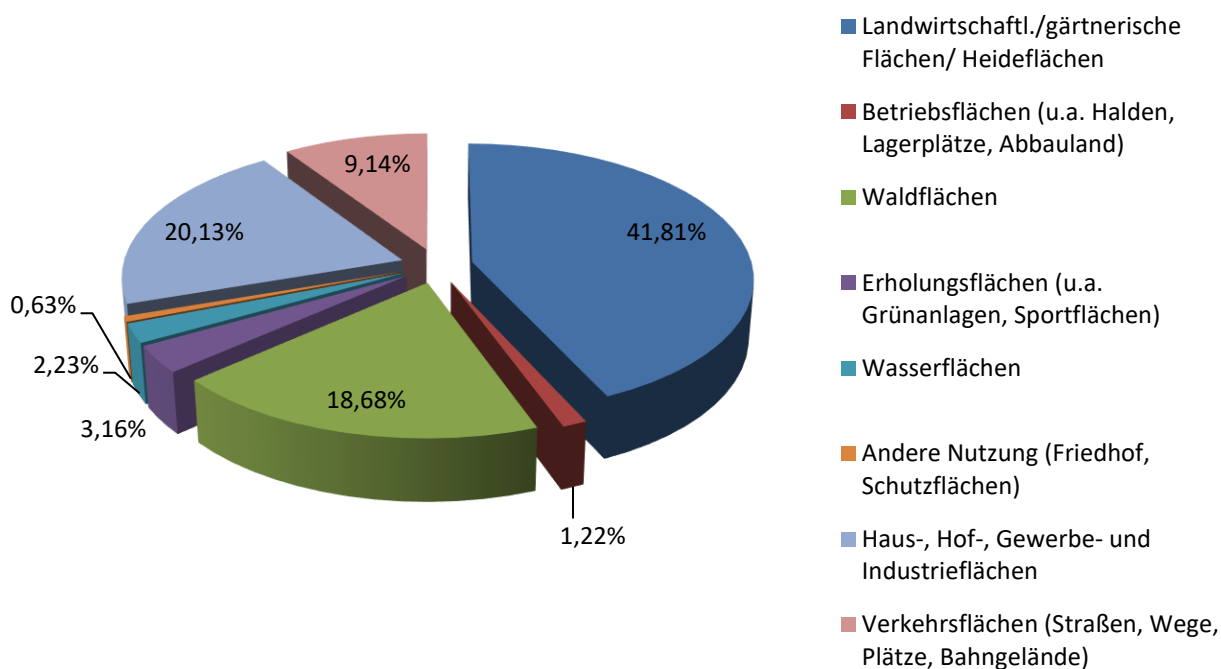

Quelle: Stadt Eschweiler, Abteilung für Vermessung und Geoinformation



## BODENRICHTWERTE

Stadtteil	Stadt Eschweiler Definition des Richtwertgrundstücks für den Bereich	Bodenrichtwert [€ / m <sup>2</sup> ]
Gemischte Bauflächen bzw. Kerngebiete bei einer mittleren Grundstückstiefe von 35 m Keine Umrechnung über die Grundstückstiefe oder Grundstücksfläche		
<b>Eschweiler Innenstadt</b>	Grabenstraße / Englerthstraße / nördliche Neustraße (Fußgängerzone) <b>[MI/MK]</b>	500 €
	Neustraße südlich Englerthstraße (Fußgängerzone) <b>[MI/MK]</b>	450 €
	Markt <b>[MI/MK]</b>	400 €
	Gebiet nördlich der Lage Markt zwischen Kochsgasse / Peter-Paul-Str. / Preyerstr. <b>[MI/MK]</b>	250 €
	Gebiet westlich vom Rathaus zwischen Indestr. / Dürener Str. / Drieschstr. <b>[MI/MK]</b>	240 €
	Dechant-Deckers-Str./ südlich Brauhausstr. / südlich Mauerweg / westliche Englerthstraße bis Fußgängerzone / nördlich Hospitalgasse <b>[MI/MK]</b>	250 €
	nördlich Kaiserstraße zwischen Franzstraße und Moltkestraße / südlich Hospitalgasse <b>[MI/MK]</b>	320 €
	Langwahn, Röhgener Str., Bergrather Str., Kaiserstr., - ohne Geschäftslagen Marienstr. / Moltkestr. <b>[MI/MK]</b>	250 €
<b>Wohnbauflächen</b>		
<b>Bergrath</b>	<b>[ W   I-II   35 ]</b>	200 €
<b>Dürwiß</b>	<b>[ W   I-II   35 ]</b>	225 €
<b>Eschweiler</b>	Gebiet westlich Jülicher Straße und nördlich Grüner Weg / Brauhausstraße <b>[ W   I-II   35 ]</b>	250 €
	Gebiet zwischen Jülicher Straße und „An Wardenslinde“ / nördlich Peter- Paul-Straße und Dürener Straße / südlich Gartenstraße <b>[ W   I-II   35 ]</b>	235 €
	Gebiet zwischen Jülicher Straße und „An Wardenslinde“ / nördlich Garten- straße <b>[ W   I-II   35 ]</b>	260 €
	Ost (östlich „An Wardenslinde“ / Saarstraße / Nelkenweg / Tulpenweg) <b>[ W   I-II   35 ]</b>	160 €
	Gebiet südlich der Inde und nördlich der Eschweiler Talbahn zwischen Bergrather Straße und Merkurstraße <b>[ W   I-II   35 ]</b>	205 €
	westliche Indestraße / Steinstraße / August-Thyssen-Straße / Gutenberg- straße <b>[ W   I-II   35 ]</b>	205 €
	Siedlung Jägerspfad / Im Hag <b>[ W   I-II   35 ]</b>	230 €
	Baugebiet Ringofen <b>[ W   I-II   35 ]</b>	205 €
	Odilienstraße / Johanna-Neuman-Straße / Eisenbahnstraße / Hüttenstraße <b>[ W   I-II   35 ]</b>	200 €
<b>Fronhoven Neu-Lohn</b>	<b>[ W   I-II   35 ]</b>	155 €
<b>Hastenrath Scherpenseel Volkenrath</b>	<b>[ W   I-II   35 ]</b>	210 €
<b>Hehlrath</b>	<b>[ W   I-II   35 ]</b>	185 €
<b>Hücheln</b>	<b>[ W   I-II   35 ]</b>	150 €
<b>Kinzweiler</b>	<b>[ W   I-II   35 ]</b>	210 €
<b>Nothberg</b>	<b>[ W   I-II   35 ]</b>	170 €
<b>Pumpe / Stich</b>	<b>[ W   I-II   35 ]</b>	170 €

Stadtteil	Stadt Eschweiler Definition des Richtwertgrundstücks für den Bereich	Bodenrichtwert [€ / m <sup>2</sup> ]
Aue	[ W   I-II   35 ]	145 €
Röhe	[ W   I-II   35 ]	170 €
Röthgen	mit Ausnahme von: Am Burgfeld / Von-Harff-Straße / Von-der- Horst-Straße [ W   I-II   35 ]	170 €
	Am Burgfeld / Von-Harff-Straße / Von-der-Horst-Straße [ W   I-II   35 ]	230 €
Siedlung Waldschule	[ W   I-II   35 ]	205 €
St. Jöris	[ W   I-II   35 ]	160 €
Weisweiler	nördlich der Inde [ W   I-II   35 ]	150 €
	Wilhelmshöhe / Heidesiedlung [ W   I-II   35 ]	145 €
<b>Gewerblich genutzte Bauflächen</b>		
Eschweiler	Aue / Pumpe [GI]	30 €
	Auerbachstraße / Rue de Wattrelos [GE]	100 €
	Einzelhandelsflächen Langwahn [SO]	95 €
	Königsbenden / Dürener Straße [GE]	36 €
	Phönixstraße [GI]	25 €
	Siedlung Waldschule: Gewerbeflächen Stolberger Straße / Kiefernweg [GE]	30 €
	Siedlung Waldschule: Gewerbeflächen Stolberger Straße [GE]	30 €
	Stich: Gewerbeflächen zwischen Hoeschweg und Hauptbahnhof [GE]	30 €
	Stich: Gewerbeflächen zwischen Pümpchen und Konkordiastraße [GE]	40 €
	Talstraße [GE]	30 €
Weisweiler	Industriegebiet In der Krause / Am Elektrowerk [GI]	42 €
	Wilhelmshöhe [GE]	25 €
	Gewerbegebiet Max-Planck-Straße / Auf dem Pesch [GE]	46 €
	Industrie- und Gewerbepark Eschweiler [GE / GI]	46 €

	Stadt Eschweiler Definition des Richtwertgrundstücks für den Bereich	Bonität und Nutzungsart		Bodenrichtwert [€ / m <sup>2</sup> ]
<b>Landwirtschaftlich genutzte Flächen</b>				
Stadtgebiet E- schweiler	<b>Bergrath - Hastenrath</b> - südlich der Inde	<b>40 - 75</b>	<b>A</b>	<b>6 €</b>
	<b>Dürwiß - Lohn</b> - östlich Wardener Straße - nördlich der Inde	<b>45 - 80</b>	<b>A</b>	<b>8 €</b>
	<b>Kinzweiler - St. Jöris</b> - westlich Wardener Straße - nördlich der Inde	<b>55 - 80</b>	<b>A</b>	<b>8 €</b>
<b>Forstwirtschaftlich genutzte Flächen</b>				
Stadt Eschweiler	Gesamtes Stadtgebiet	<b>mA</b>	<b>F</b>	<b>0,40 €</b>

MI: Mischgebiet, geschlossene Bauweise  
MK: Kerngebiet, geschlossene Bauweise  
W: allgemeines oder reines Wohngebiet, offene Bauweise  
GI: Industriegebiet  
GE: Gewerbegebiet  
SO: Sondergebiet  
A: Ackerland

I-II: 1- bis 2-geschossige Bebauung  
35: 35 m Grundstückstiefe  
\* zugehörige Bandbreite der Ackerzahl oder Grün-  
landzahl  
mA: mit Aufwuchs  
F: Forstwirtschaft

Quelle: Der Gutachterausschuss für Grundstückswerte in der StädteRegion Aachen

## WOHNUNGEN NACH ZAHL UND RÄUMEN

Insgesamt		1 Raum		2 Räume		3 Räume		4 Räume		5 Räume		6 Räume		7 + Räume	
Jahr	Anzahl	%	Anzahl	%	Anzahl	%	Anzahl	%	Anzahl	%	Anzahl	%	Anzahl	%	Anzahl
2020	27.736	1,9	514	7,6	2117	23,4	6495	27,8	7698	17,7	4916	11,1	3086	10,5	2910
2019	27.631	1,8%	500	7,5%	2090	23,4%	6479	27,8%	7685	17,7%	4898	11,1%	3082	10,4	2897
2018	27.536	1,8%	489	7,5%	2060	23,5%	6473	27,8%	7669	17,8%	4893	11,2%	3081	10,4%	2871
2017	27.403	1,8%	487	7,4%	2021	23,5%	6443	28,0%	7669	17,8%	4871	11,2%	3060	10,4%	2852
2016	27.279	1,8%	486	7,3%	2003	23,5%	6404	28,1%	7654	17,8%	4852	11,2%	3051	10,4%	2829
2015	27.161	1,7%	471	7,3%	1995	23,5%	6385	28,1%	7635	17,8%	4836	11,1%	3032	10,3%	2807
2014	27.043	1,7%	465	7,3%	1978	23,5%	6364	28,1%	7607	17,8%	4822	11,1%	3011	10,3%	2796
2013	26.893	1,7%	465	7,3%	1974	23,5%	6317	28,2%	7581	17,8%	4796	11,1%	2991	10,3%	2769
2012*	27.366	1,8%	482	7,6%	2069	24,0%	6566	28,2%	7728	17,7%	4846	10,9%	2971	9,9%	2704
2011	25.046	1,4%	342	5,0%	1246	22,3%	5577	31,8%	7962	20,5%	5123	10,5%	2621	8,7%	2175
2010	24.899	1,4%	338	5,0%	1239	22,4%	5571	31,7%	7895	20,5%	5097	10,4%	2600	8,7%	2159
2009	24.798	1,4%	337	5,0%	1232	22,5%	5569	31,8%	7875	20,5%	5079	10,4%	2573	8,6%	2133
2008	24.699	1,4%	337	5,0%	1233	22,5%	5567	31,8%	7856	20,5%	5062	10,3%	2537	8,5%	2107
2007	24.559	1,3%	324	5,1%	1242	22,7%	5566	31,9%	7826	20,4%	5013	10,2%	2513	8,4%	2075
2006	24.440	1,3%	324	5,1%	1240	22,7%	5554	32,0%	7818	20,3%	4966	10,2%	2489	8,4%	2049
2005	24.324	1,3%	324	5,1%	1241	22,9%	5560	32,1%	7808	20,2%	4905	10,1%	2456	8,3%	2030
2004	24.222	1,4%	331	5,1%	1228	22,9%	5553	32,2%	7793	20,2%	4885	10,0%	2422	8,3%	2010
2003	24.170	1,3%	326	5,1%	1231	23,1%	5580	32,2%	7778	20,1%	4865	10,0%	2406	8,2%	1984
2002	24.086	1,4%	326	5,1%	1232	23,2%	5584	32,2%	7763	20,1%	4839	9,9%	2377	8,2%	1965
2001	24.015	1,4%	326	5,1%	1230	23,3%	5586	32,3%	7749	20,0%	4807	9,8%	2363	8,1%	1954
2000	23.883	1,4%	325	4,8%	1154	23,4%	5578	32,4%	7745	20,0%	4781	9,9%	2354	8,1%	1946
1999	23.766	1,4%	324	4,8%	1150	23,4%	5558	32,5%	7730	20,0%	4743	9,8%	2336	8,1%	1925
1998	23.726	1,4%	324	4,8%	1149	23,4%	5553	32,5%	7713	19,9%	4731	9,8%	2333	8,1%	1923

\* Abweichende Daten im Vergleich zu den Vorjahren ergeben sich aufgrund des Zensus 2011.

Quelle: Landesdatenbank NRW

## STRAßENNETZ, VERKEHRLAGE UND VERBINDUNGEN

Länge des Straßennetzes, ohne Ortsdurchfahrten von Bundes-, Landes- und Kreisstraßen	189,5
Bundesautobahn im Stadtgebiet ohne Auf- und Abfahrten	11,3
Bundesstraßen	4,0
Landesstraßen Ortsdurchfahrten	8,1
Kreisstraßen Ortsdurchfahrten	8,1
Radwege bzw. Rad-/Gehwege	57,9
davon beidseitig	13,3
Wirtschaftswege	230,5

### Autobahnen:

A 4 (Köln-Aachen-Niederlande-Belgien)

Anschlussstellen Eschweiler West (5a), Eschweiler Ost (5b) und Weisweiler (5c)

A 44 (Ruhrgebiet-Düsseldorf-Niederlande-Belgien)

Anschlussstellen Alsdorf (5b) über die L 240, Aldenhoven (6) über die L 11/ L 136 und Jülich West (7) über die L 11/ L 238

### Bundesstraßen: B 264

Landesstraßen: L 11, L 223, L 228, L 238, L 240 und L 241

Kreisstraßen: K 6, K 10, K 17, K 18, K 23, K 33

Quelle: Stadt Eschweiler, Abteilung für Straßenbau und Verkehr

# EINWOHNERWESEN

## Statistische und tatsächliche Einwohnerzahl

Jahr	Statistische Einwohnerzahl *) (nur Hauptwohnsitz)	Tatsächliche Einwohnerzahl *) (Haupt- und Nebenwohnsitz)
2011	55.179	56.326
2012	55.479	56.623
2013	55.699	56.814
2014	55.951	57.060
2015	56.722	57.799
2016	57.017	58.096
2017	57.250	58.330
2018	57.304	58.339
2019	57.696	58.720
2020	57.532	58.564

\*) Bei der stat. Einwohnerzahl werden alle Personen gezählt, die in Eschweiler ihren Hauptwohnsitz haben. Im Gegensatz dazu wird bei der tatsächlichen Einwohnerzahl von allen Personen ausgegangen, die mit Haupt- oder Nebenwohnsitz in Eschweiler gemeldet sind.

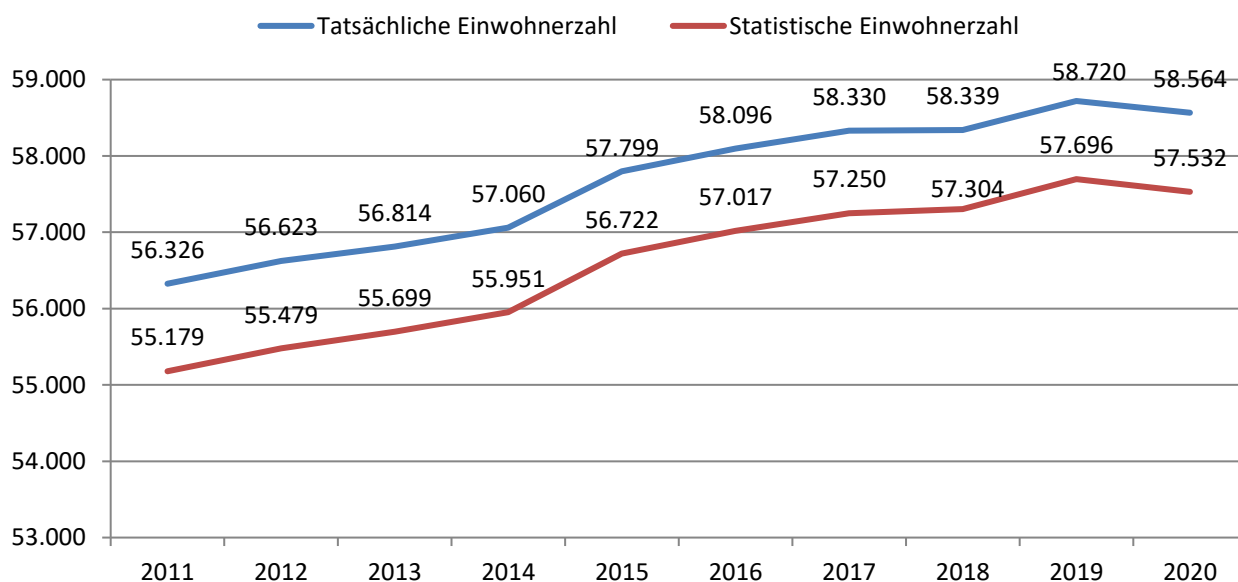

### Einwohnergewinn/-verlust (Stat. Einwohnerzahl)

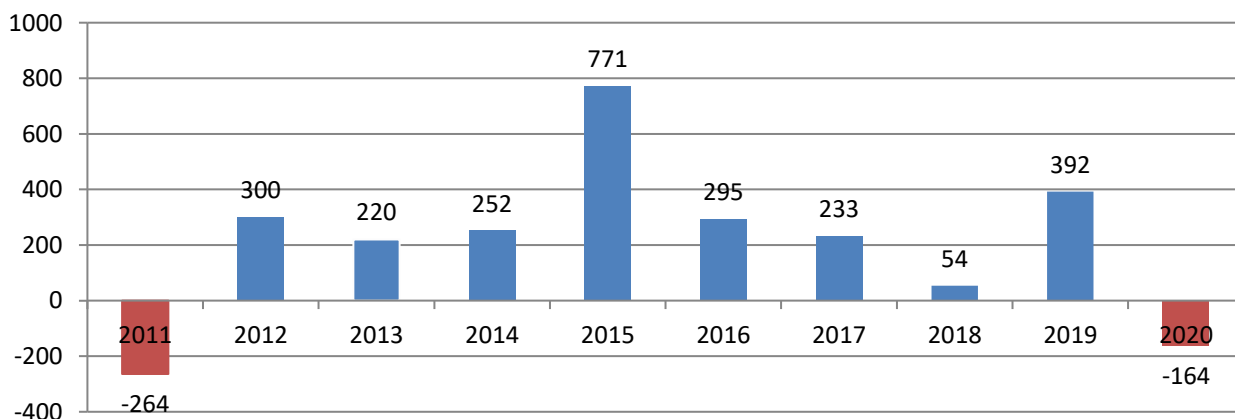

## Einwohnerzahlen nach Stadtteilen - Gesamtzahl

(Haupt- und Nebenwohnsitze; Stand: 31.12.2020)

Stat. Be- zirk	Bezeichnung	2016	2017	2018	2019	2020
01	Stadtzentrum	11.994	12.078	12.077	12.129	12.147
02	Innenstadt	5.008	5.054	5.062	5.077	5.018
03	Röthgen	4.906	4.883	4.920	5.006	5.040
04	Röhe	2.427	2.427	2.446	2.440	2.389
05	St. Jöris	824	823	812	809	787
06	Kinzweiler	1.802	1.869	1.894	1.886	1.872
07	Hehlrath	1.312	1.324	1.314	1.301	1.297
08	Dürwiß	7.570	7.577	7.584	7.649	7.638
09	Neu-Lohn	851	854	832	853	850
10	Weisweiler	6.009	5.948	5.912	5.998	6.001
11	Nothberg	2.087	2.077	2.050	2.025	2.015
12	Bergrath	5.468	5.559	5.528	5.543	5.534
13	Hastenrath	2.099	2.081	2.074	2.033	2.030
14	Stich	3.021	3.090	3.155	3.247	3.230
15	Pumpe, Aue	2.718	2.686	2.679	2.724	2.716
	<b>Insgesamt</b>	<b>58.096</b>	<b>58.330</b>	<b>58.339</b>	<b>58.720</b>	<b>58.564</b>

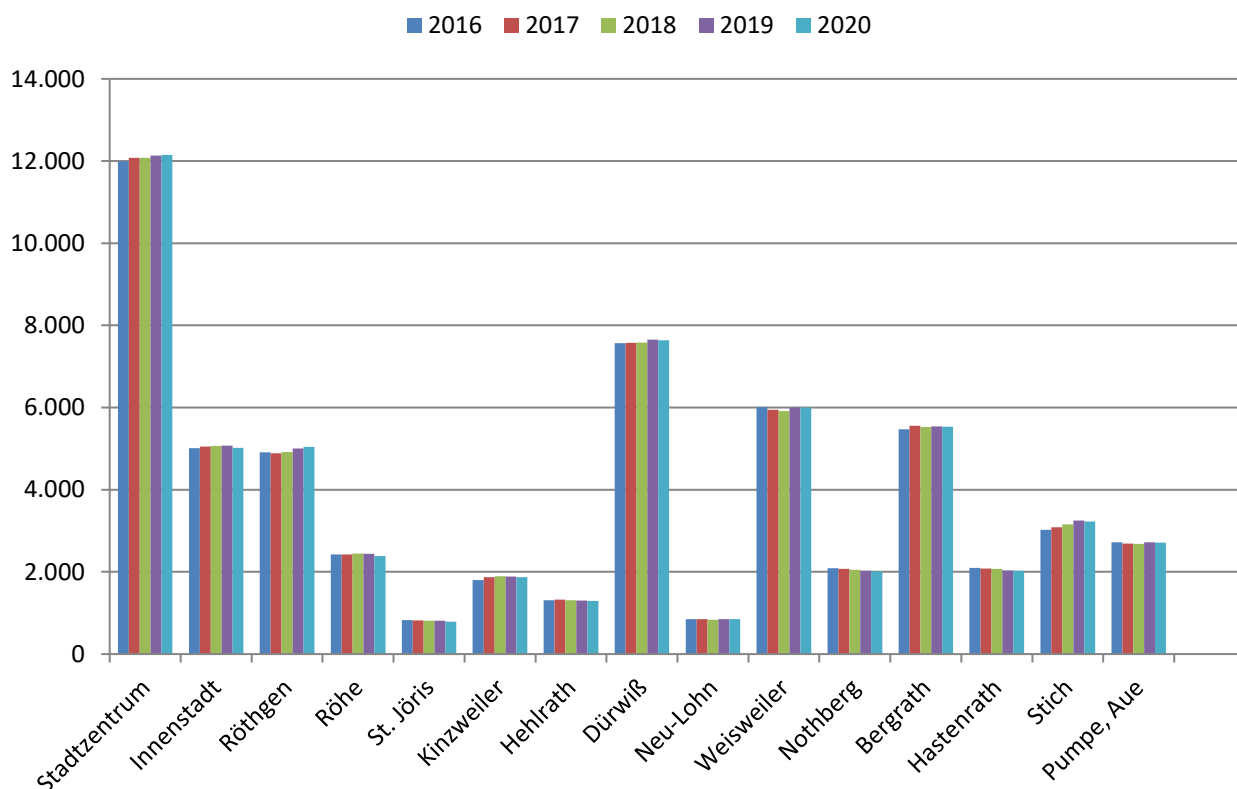

## Einwohnerzahlen nach Stadtteilen - Aufteilung Deutsche/Ausländer sowie männlich/weiblich

(Haupt- und Nebenwohnsitze; Stand: 31.12.2020)

	Bezirk	Deutsche		Ausländer	
		männlich	weiblich	männlich	weiblich
01	Stadtzentrum	4.676	4.964	1.278	1.229
02	Innenstadt	1.845	1.896	722	555
03	Röthgen	1.899	2.141	568	432
04	Röhe	993	1.053	189	154
05	St. Jöris	376	380	9	22
06	Kinzweiler	867	937	35	33
07	Hehlath	603	631	35	28
08	Dürwiß	3.493	3.724	209	212
09	Neu- Lohn	401	414	17	18
10	Weisweiler	2.560	2.607	460	374
11	Nothberg	945	955	55	60
12	Bergrath	2.354	2.470	394	316
13	Hastenrath	951	993	46	40
14	Stich	1.392	1.535	153	150
15	Pumpe	1.216	1.210	190	100

### Deutsche

■ männlich ■ weiblich

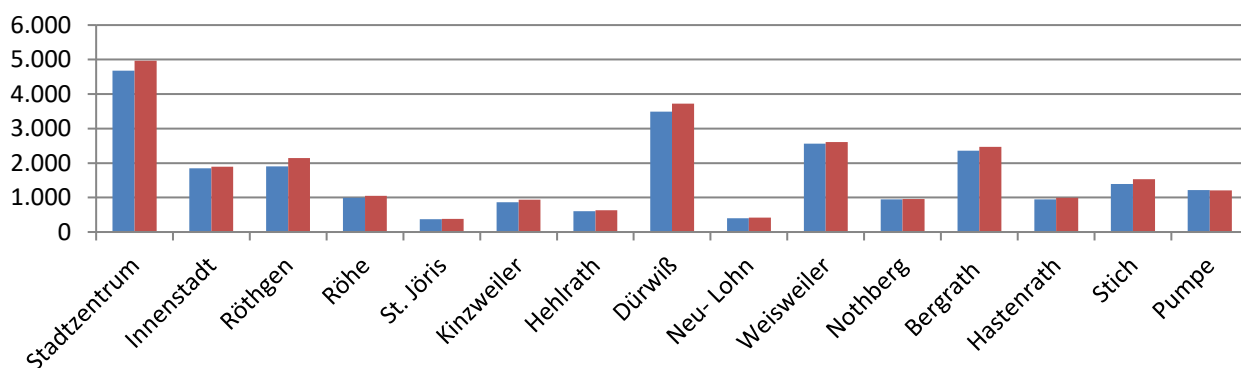

### Ausländer

■ männlich ■ weiblich

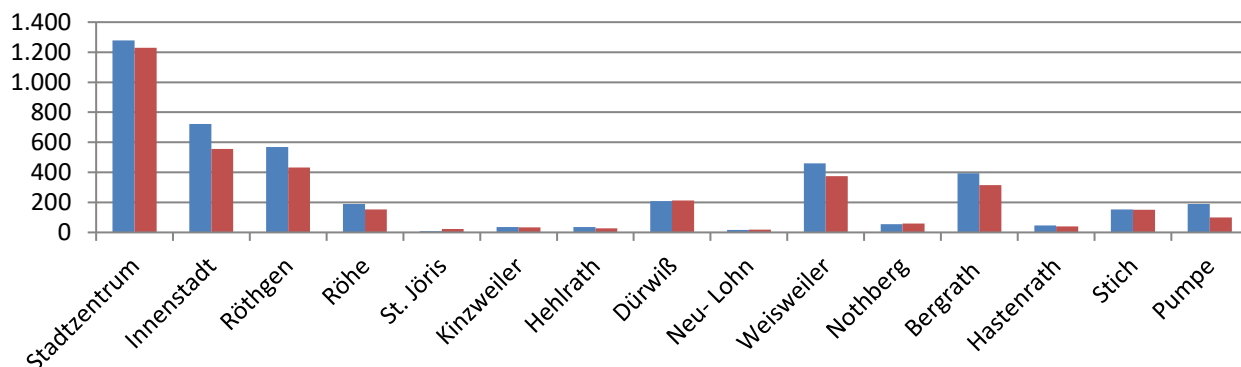

## Religionszugehörigkeit in den Stadtteilen

(Haupt- und Nebenwohnsitze; Stand: 31.12.2020)

	Kath.	Kath. in %	Ev.	Ev. in %	Sonst.	Sonst. in %	Ohne Angabe	Ohne Ang. in %	Gesamt
Bergrath	2.928	52,91 %	621	11,22 %	109	1,97 %	1.876	33,90 %	5.534
Dürwiß	4.806	62,92 %	827	10,83 %	52	0,68 %	1.953	25,57 %	7.638
Hastenrath	1.291	63,60 %	200	9,85 %	11	0,54 %	528	26,01 %	2.030
Hehlrath	861	66,38 %	119	9,18 %	7	0,54 %	310	23,90 %	1.297
Innenstadt	2.125	42,35 %	513	10,22 %	174	3,47 %	2.206	43,96 %	5.018
Kinzweiler	1.156	61,75 %	212	11,32 %	20	1,07 %	484	25,85 %	1.872
Neu-Lohn	588	69,18 %	100	11,76 %	5	0,59 %	157	18,47 %	850
Nothberg	1.178	58,46 %	252	12,51 %	24	1,19 %	561	27,84 %	2.015
Pumpe, Aue	1.327	48,86 %	400	14,73 %	58	2,14 %	931	34,28 %	2.716
Röhe	1.303	54,54 %	222	9,29 %	38	1,59 %	826	34,58 %	2.389
Röthgen	2.511	49,82 %	571	11,33 %	170	3,37 %	1.788	35,48 %	5.040
St. Jöris	521	66,20 %	64	8,13 %	6	0,76 %	196	24,90 %	787
Stadtzentrum	5.473	45,06 %	1261	10,38 %	312	2,57 %	5.101	41,99 %	12.147
Stich	1.740	53,87 %	382	11,83 %	38	1,18 %	1.070	33,13 %	3.230
Weisweiler	3.215	53,57 %	780	13,00 %	111	1,85 %	1.895	31,58 %	6.001
<b>Summen:</b>	<b>31.023</b>		<b>6.524</b>		<b>1.135</b>		<b>19.882</b>		<b>58.564</b>

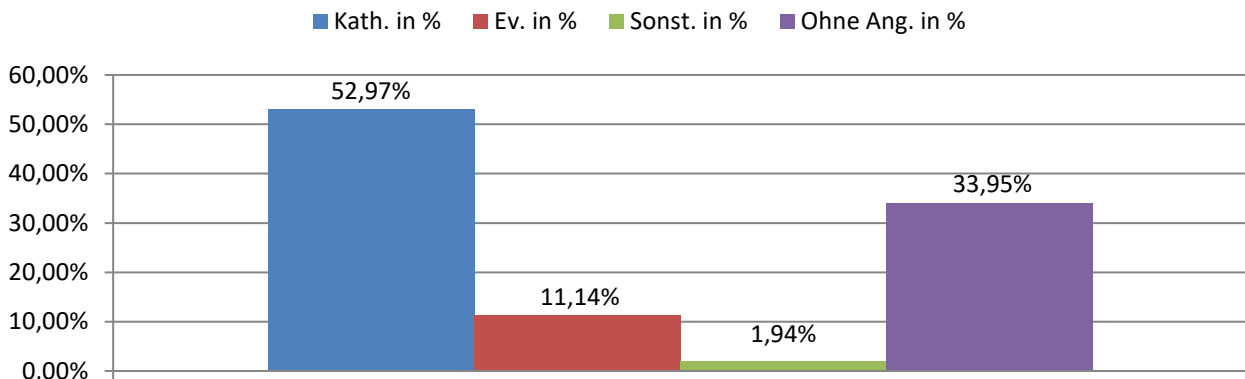
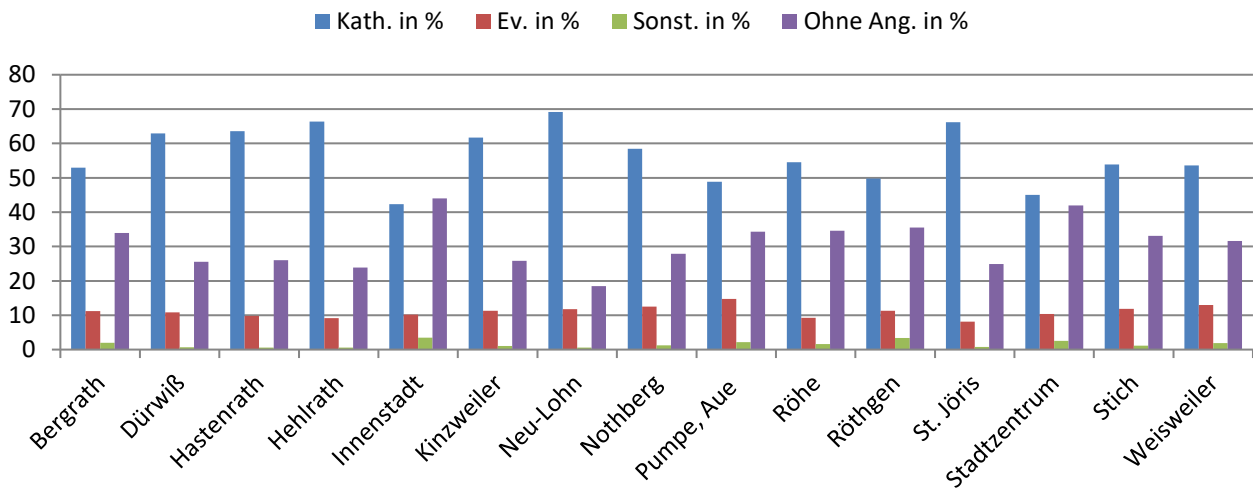

## Staatsangehörigkeit Ausländer

(Haupt- und Nebenwohnsitze; Stand: 31.12.2020)

	2019	Prozentual	2020	Prozentual
Belgien	121	1,54%	129	1,60%
Serbien-Montenegro	14	0,18%	13	0,16%
Griechenland	313	3,98%	322	3,98%
Irak	263	3,34%	250	3,09%
Italien	216	2,75%	218	2,70%
Bosnien	140	1,78%	137	1,69%
Kroatien	320	4,07%	333	4,12%
Marokko	246	3,13%	247	3,06%
Niederlande	224	2,85%	225	2,78%
Polen	553	7,03%	537	6,64%
Portugal	233	2,96%	230	2,85%
Russland	125	1,59%	109	1,35%
Spanien	137	1,74%	144	1,78%
Türkei	959	12,19%	974	12,05%
Kosovo	269	3,42%	280	3,46%
andere	3.733	47,46%	3.935	48,68%
<b>Gesamt</b>	<b>7.866</b>		<b>8.083</b>	

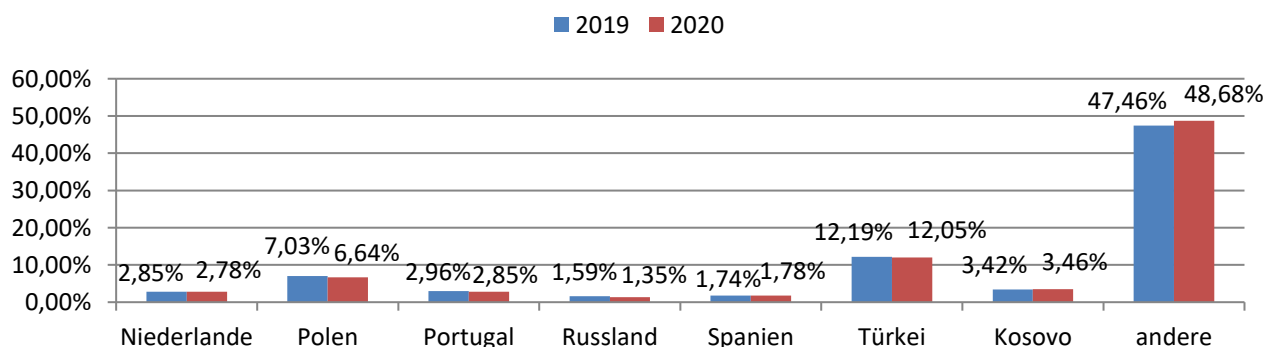
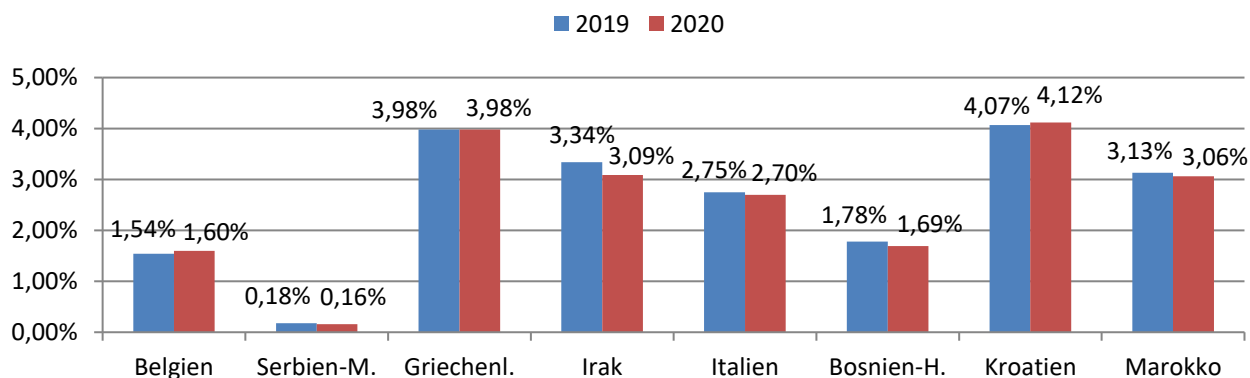



## Altersstruktur

### Gesamtes Stadtgebiet

(Haupt- und Nebenwohnsitze; Stand: 31.12.2020)

Alter	Gesamt 2019	%-Anteil	Gesamt 2020	%-Anteil
0 - 3 Jahre	2.249	3,83	2.220	3,79
4 - 5 Jahre	1.113	1,90	1.177	2,01
6 - 9 Jahre	2.043	3,48	2.081	3,55
10 - 17 Jahre	4.349	7,41	4.298	7,34
18 - 24 Jahre	4.513	7,69	4.417	7,54
25 - 29 Jahre	3.564	6,07	3.522	6,01
30 - 49 Jahre	14.509	24,71	14.368	24,53
50 - 64 Jahre	13.743	23,40	13.658	23,32
65 - 79 Jahre	8.779	14,95	8.830	15,08
80 Jahre und älter	3.858	6,57	3.993	6,82
<b>Gesamt</b>	<b>58.720</b>		<b>58.564</b>	

■ 2019 ■ 2020

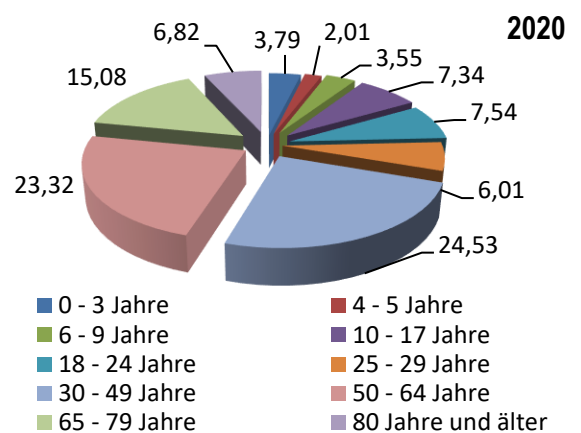
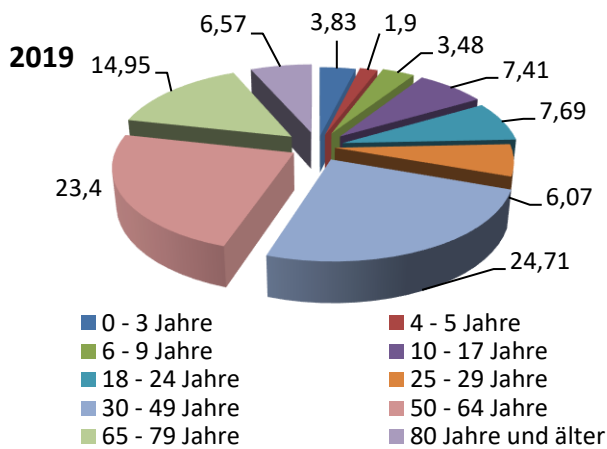
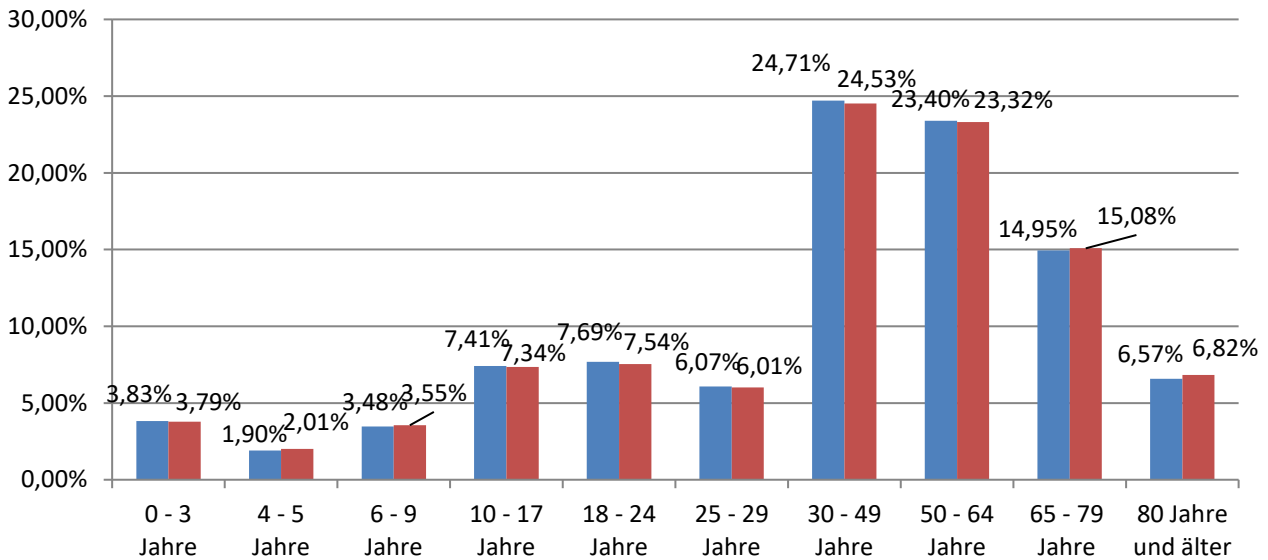

## Stadtzentrum

Alter (Nur Hauptwohnsitze)	Deutsche		Ausländer		Gesamt- Einwohner	% - Anteil
	männlich	weiblich	männlich	weiblich		
0 - 3 Jahre	212	189	59	62	522	4,38
4 - 5 Jahre	115	103	25	32	275	2,31
6 - 9 Jahre	177	186	61	60	484	4,06
10 - 17 Jahre	383	379	117	115	994	8,34
18 - 24 Jahre	353	339	125	109	926	7,77
25 - 29 Jahre	279	248	115	86	728	6,10
30 - 49 Jahre	987	968	438	448	2.841	23,82
50 - 64 Jahre	1.110	1.111	220	178	2.619	21,96
65 - 79 Jahre	663	905	84	106	1.758	14,74
80 Jahre und älter	291	431	27	29	778	6,52
<b>Gesamt</b>	<b>4.570</b>	<b>4.859</b>	<b>1.271</b>	<b>1.225</b>	<b>11.925</b>	

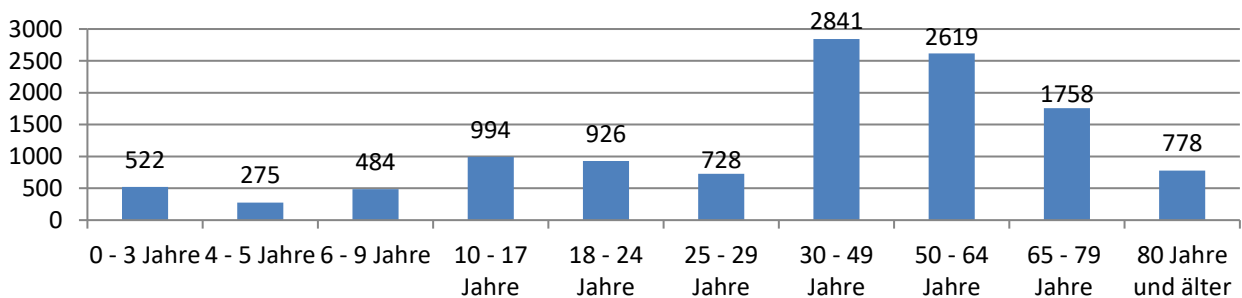

## Innenstadt

Alter (Nur Hauptwohnsitze)	Deutsche		Ausländer		Gesamt- Einwohner	% - Anteil
	männlich	weiblich	männlich	weiblich		
0 - 3 Jahre	74	58	21	23	176	3,58
4 - 5 Jahre	31	48	16	8	103	2,10
6 - 9 Jahre	64	64	23	18	169	3,44
10 - 17 Jahre	143	142	56	47	388	7,90
18 - 24 Jahre	174	161	82	56	473	9,63
25 - 29 Jahre	116	125	74	44	359	7,31
30 - 49 Jahre	430	354	293	202	1.279	26,05
50 - 64 Jahre	391	376	112	107	986	20,08
65 - 79 Jahre	259	341	28	32	660	13,44
80 Jahre und älter	103	189	12	13	317	6,46
<b>Gesamt</b>	<b>1.785</b>	<b>1.858</b>	<b>717</b>	<b>550</b>	<b>4.910</b>	

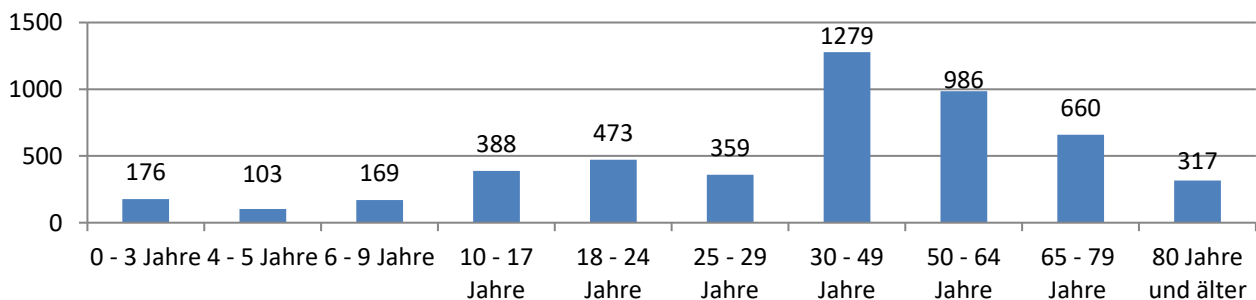

## Röthgen

Alter (Nur Hauptwohnsitze)	Deutsche		Ausländer		Gesamt- Einwohner	% - Anteil
	männlich	weiblich	männlich	weiblich		
0 - 3 Jahre	71	79	17	19	186	3,74
4 - 5 Jahre	36	24	12	8	80	1,61
6 - 9 Jahre	78	60	21	16	175	3,52
10 - 17 Jahre	128	138	46	46	358	7,20
18 - 24 Jahre	142	143	62	34	381	7,66
25 - 29 Jahre	138	114	52	42	346	6,95
30 - 49 Jahre	435	414	217	163	1.229	24,70
50 - 64 Jahre	393	430	97	67	987	19,84
65 - 79 Jahre	297	335	35	29	696	13,99
80 Jahre und älter	142	381	7	7	537	10,79
<b>Gesamt</b>	<b>1.860</b>	<b>2.118</b>	<b>566</b>	<b>431</b>	<b>4.975</b>	

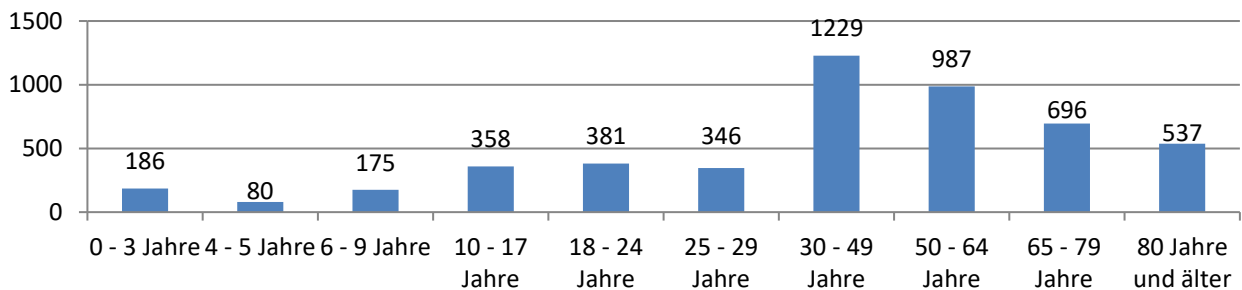

## Röhe

Alter (Nur Hauptwohnsitze)	Deutsche		Ausländer		Gesamt- Einwohner	% - Anteil
	männlich	weiblich	männlich	weiblich		
0 - 3 Jahre	45	35	2	0	82	3,49
4 - 5 Jahre	26	17	5	0	48	2,05
6 - 9 Jahre	37	39	5	2	83	3,54
10 - 17 Jahre	85	98	11	10	204	8,69
18 - 24 Jahre	75	72	28	19	194	8,27
25 - 29 Jahre	57	56	22	13	148	6,31
30 - 49 Jahre	220	249	71	63	603	25,69
50 - 64 Jahre	229	227	34	26	516	21,99
65 - 79 Jahre	145	167	10	17	339	14,44
80 Jahre und älter	51	75	1	3	130	5,54
<b>Gesamt</b>	<b>970</b>	<b>1.035</b>	<b>189</b>	<b>153</b>	<b>2.347</b>	

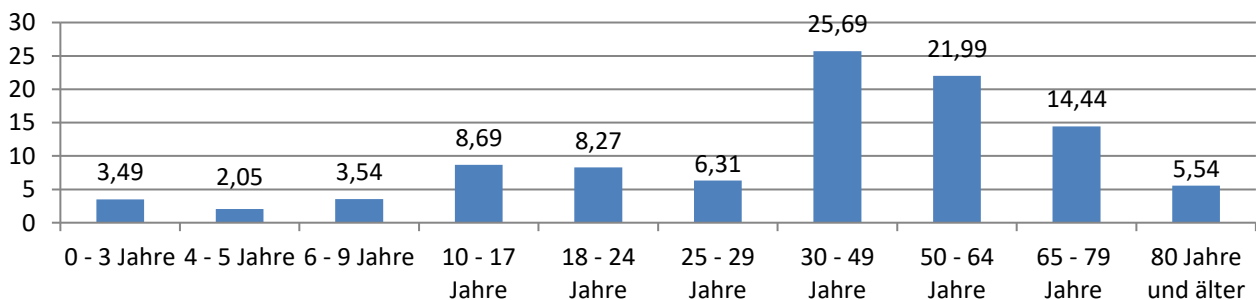

## St. Jöris

Alter (Nur Hauptwohnsitze)	Deutsche		Ausländer		Gesamt- Einwohner	% - Anteil
	männlich	weiblich	männlich	weiblich		
0 - 3 Jahre	13	13	0	0	26	3,38
4 - 5 Jahre	13	8	0	0	21	2,73
6 - 9 Jahre	11	10	0	1	22	2,86
10 - 17 Jahre	17	18	2	0	37	4,81
18 - 24 Jahre	20	27	1	4	52	6,75
25 - 29 Jahre	20	17	0	1	38	4,94
30 - 49 Jahre	97	83	4	10	194	25,19
50 - 64 Jahre	86	93	1	3	183	23,77
65 - 79 Jahre	67	77	0	2	146	18,96
80 Jahre und älter	24	26	1	0	51	6,62
<b>Gesamt</b>	<b>368</b>	<b>372</b>	<b>9</b>	<b>21</b>	<b>770</b>	

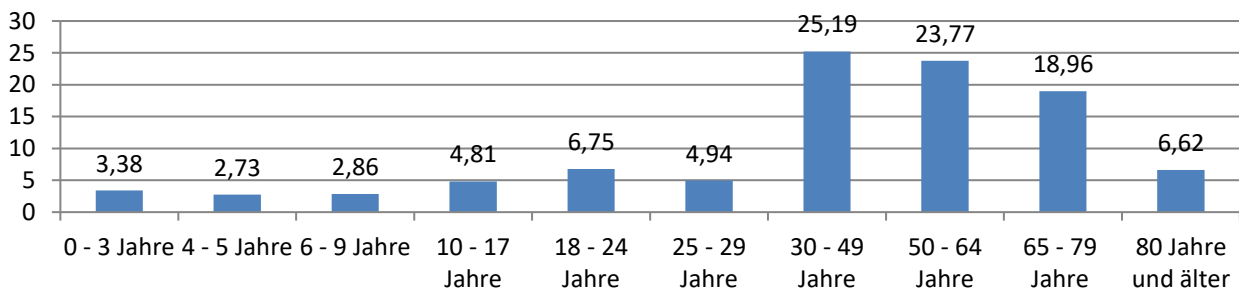

## Kinzweiler

Alter (Nur Hauptwohnsitze)	Deutsche		Ausländer		Gesamt- Einwohner	% - Anteil
	männlich	weiblich	männlich	weiblich		
0 - 3 Jahre	34	32	3	0	69	3,79
4 - 5 Jahre	11	21	0	1	33	1,81
6 - 9 Jahre	26	30	1	0	57	3,13
10 - 17 Jahre	61	69	1	1	132	7,26
18 - 24 Jahre	69	47	5	2	123	6,76
25 - 29 Jahre	39	49	2	3	93	5,11
30 - 49 Jahre	220	197	10	19	446	24,52
50 - 64 Jahre	205	241	9	5	460	25,29
65 - 79 Jahre	135	117	3	2	257	14,13
80 Jahre und älter	50	98	1	0	149	8,19
<b>Gesamt</b>	<b>850</b>	<b>901</b>	<b>35</b>	<b>33</b>	<b>1.819</b>	

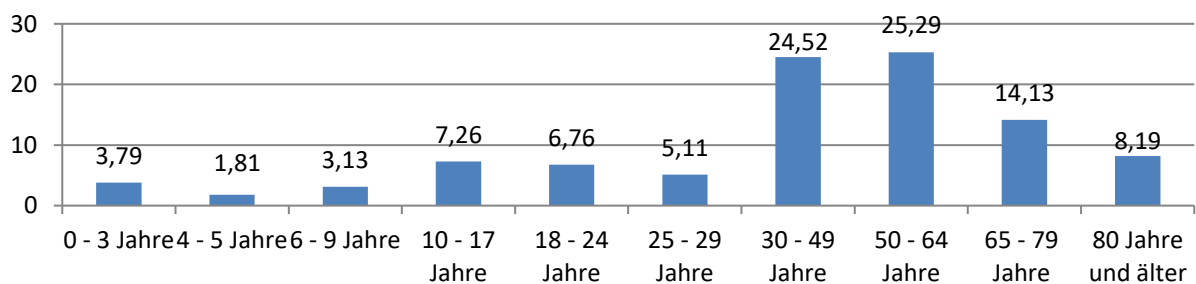

## Hehrath

Alter (Nur Hauptwohnsitze)	Deutsche		Ausländer		Gesamt- Einwohner	% - Anteil
	männlich	weiblich	männlich	weiblich		
0 - 3 Jahre	21	30	1	0	52	4,08
4 - 5 Jahre	18	12	0	0	30	2,35
6 - 9 Jahre	26	25	0	0	51	4,00
10 - 17 Jahre	52	49	0	0	101	7,93
18 - 24 Jahre	36	31	5	2	74	5,81
25 - 29 Jahre	31	26	3	2	62	4,87
30 - 49 Jahre	134	139	14	9	296	23,23
50 - 64 Jahre	162	150	7	7	326	25,59
65 - 79 Jahre	87	97	2	4	190	14,91
80 Jahre und älter	29	58	1	4	92	7,22
<b>Gesamt</b>	<b>596</b>	<b>617</b>	<b>33</b>	<b>28</b>	<b>1.274</b>	

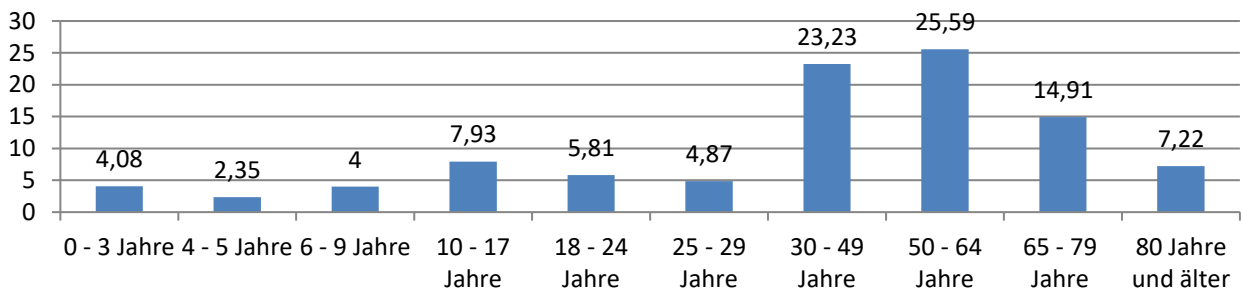

## Dürwiß

Alter (Nur Hauptwohnsitze)	Deutsche		Ausländer		Gesamt- Einwohner	% - Anteil
	männlich	weiblich	männlich	weiblich		
0 - 3 Jahre	129	128	5	6	268	3,57
4 - 5 Jahre	63	75	3	6	147	1,96
6 - 9 Jahre	118	124	9	4	255	3,39
10 - 17 Jahre	231	242	11	12	496	6,60
18 - 24 Jahre	258	243	20	13	534	7,11
25 - 29 Jahre	195	190	18	14	417	5,55
30 - 49 Jahre	848	842	84	87	1.861	24,77
50 - 64 Jahre	895	913	39	43	1.890	25,16
65 - 79 Jahre	489	627	10	21	1.147	15,27
80 Jahre und älter	199	284	9	6	498	6,63
<b>Gesamt</b>	<b>3.425</b>	<b>3.668</b>	<b>208</b>	<b>212</b>	<b>7.513</b>	

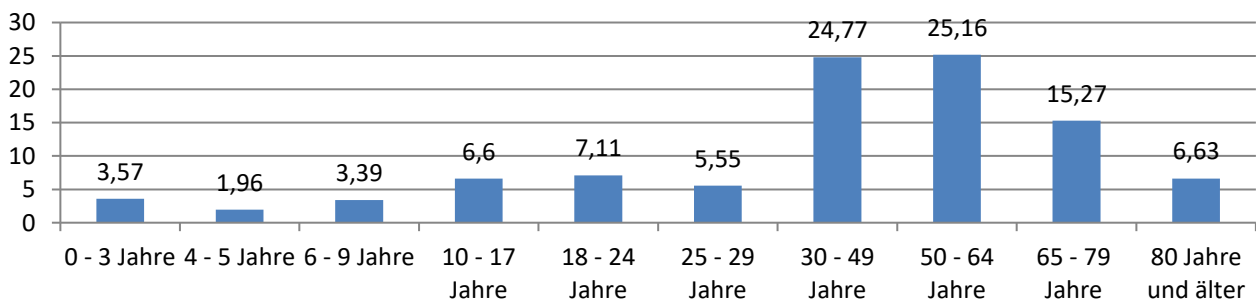

## Neu-Lohn

Alter (Nur Hauptwohnsitze)	Deutsche		Ausländer		Gesamt- Einwohner	% - Anteil
	Männlich	weiblich	männlich	weiblich		
0 - 3 Jahre	17	13	0	0	30	3,57
4 - 5 Jahre	6	3	1	0	10	1,19
6 - 9 Jahre	21	13	0	0	34	4,05
10 - 17 Jahre	18	32	2	1	53	6,31
18 - 24 Jahre	29	25	2	3	59	7,02
25 - 29 Jahre	19	26	1	0	46	5,48
30 - 49 Jahre	103	97	6	6	212	25,24
50 - 64 Jahre	103	95	3	5	206	24,52
65 - 79 Jahre	58	68	2	3	131	15,60
80 Jahre und älter	23	36	0	0	59	7,02
<b>Gesamt</b>	<b>397</b>	<b>408</b>	<b>17</b>	<b>18</b>	<b>840</b>	

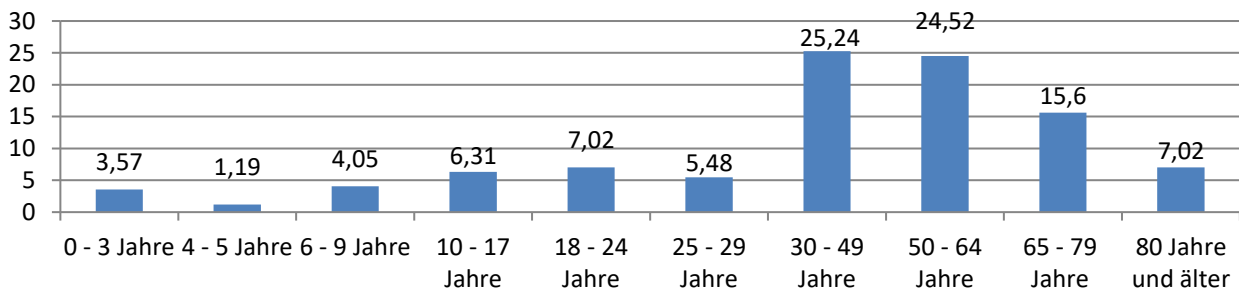

## Weisweiler

Alter (Nur Hauptwohnsitze)	Deutsche		Ausländer		Gesamt- Einwohner	% - Anteil
	männlich	weiblich	männlich	weiblich		
0 - 3 Jahre	110	83	19	12	224	3,80
4 - 5 Jahre	42	55	10	6	113	1,91
6 - 9 Jahre	94	94	12	13	213	3,61
10 - 17 Jahre	180	151	18	31	380	6,44
18 - 24 Jahre	161	164	48	33	406	6,88
25 - 29 Jahre	135	147	51	30	363	6,15
30 - 49 Jahre	576	547	177	135	1.435	24,32
50 - 64 Jahre	635	643	86	73	1.437	24,35
65 - 79 Jahre	424	433	33	33	923	15,64
80 Jahre und älter	154	241	4	8	407	6,90
<b>Gesamt</b>	<b>2.511</b>	<b>2.558</b>	<b>458</b>	<b>374</b>	<b>5.901</b>	

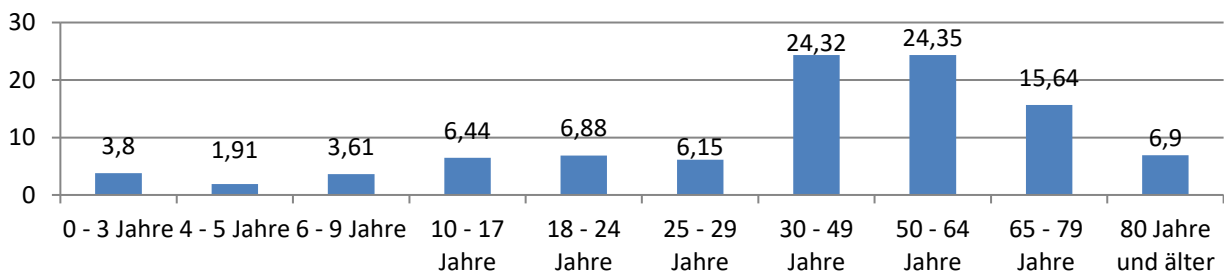

## Nothberg

Alter (Nur Hauptwohnsitze)	Deutsche		Ausländer		Gesamt- Einwohner	% - Anteil
	männlich	weiblich	männlich	weiblich		
0 - 3 Jahre	29	29	1	1	60	3,03
4 - 5 Jahre	24	23	0	0	47	2,37
6 - 9 Jahre	36	35	2	2	75	3,79
10 - 17 Jahre	66	55	1	3	125	6,31
18 - 24 Jahre	59	52	5	3	119	6,01
25 - 29 Jahre	56	37	4	6	103	5,20
30 - 49 Jahre	207	218	24	25	474	23,94
50 - 64 Jahre	242	249	13	15	519	26,21
65 - 79 Jahre	163	174	4	3	344	17,37
80 Jahre und älter	46	65	1	2	114	5,76
<b>Gesamt</b>	<b>928</b>	<b>937</b>	<b>55</b>	<b>60</b>	<b>1.980</b>	

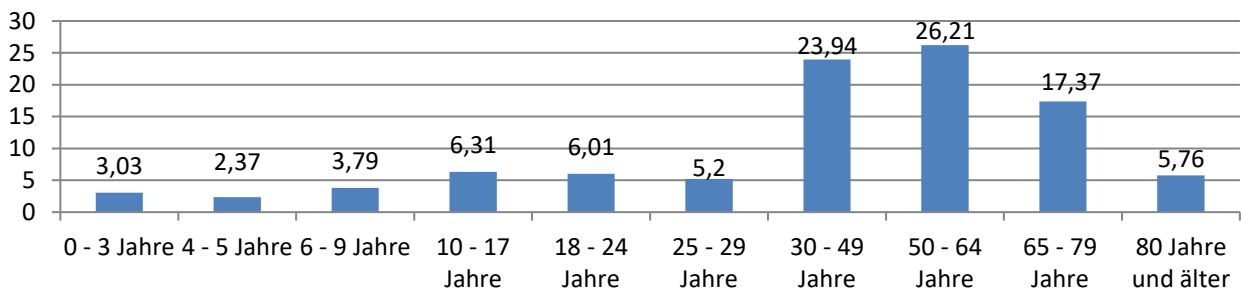

## Bergrath

Alter (Nur Hauptwohnsitze)	Deutsche		Ausländer		Gesamt- Einwohner	% - Anteil
	männlich	weiblich	männlich	weiblich		
0 - 3 Jahre	100	87	16	19	222	4,08
4 - 5 Jahre	50	47	5	9	111	2,04
6 - 9 Jahre	93	57	12	12	174	3,20
10 - 17 Jahre	179	178	26	18	401	7,37
18 - 24 Jahre	163	161	24	26	374	6,88
25 - 29 Jahre	140	112	44	24	320	5,88
30 - 49 Jahre	502	514	170	135	1.321	24,29
50 - 64 Jahre	576	651	60	47	1.334	24,53
65 - 79 Jahre	394	450	26	20	890	16,37
80 Jahre und älter	109	168	9	5	291	5,35
<b>Gesamt</b>	<b>2.306</b>	<b>2.425</b>	<b>392</b>	<b>315</b>	<b>5.438</b>	

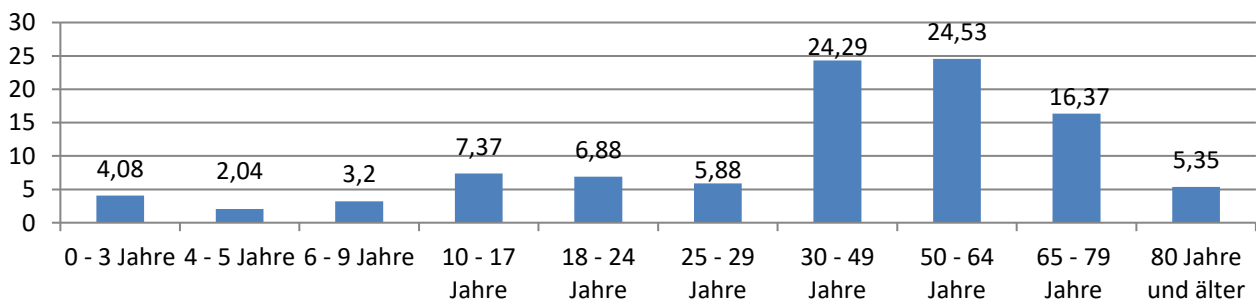

## Hastenrath

Alter (Nur Hauptwohnsitze)	Deutsche		Ausländer		Gesamt- Einwohner	% - Anteil
	männlich	weiblich	männlich	weiblich		
0 - 3 Jahre	24	30	0	0	54	2,71
4 - 5 Jahre	15	19	0	0	34	1,71
6 - 9 Jahre	31	30	1	0	62	3,11
10 - 17 Jahre	77	75	1	3	156	7,84
18 - 24 Jahre	72	67	1	2	142	7,13
25 - 29 Jahre	39	41	6	2	88	4,42
30 - 49 Jahre	192	196	17	17	422	21,20
50 - 64 Jahre	262	275	13	9	559	28,08
65 - 79 Jahre	166	166	5	6	343	17,23
80 Jahre und älter	55	74	1	1	131	6,58
<b>Gesamt</b>	<b>933</b>	<b>973</b>	<b>45</b>	<b>40</b>	<b>1.991</b>	

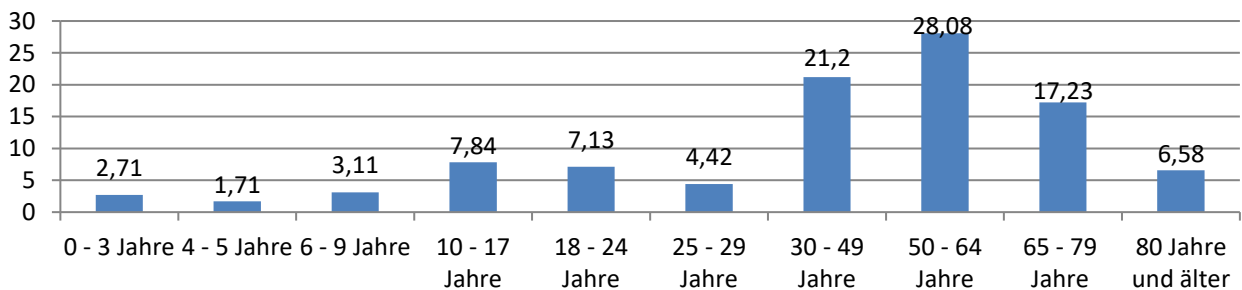

## Stich

Alter (Nur Hauptwohnsitze)	Deutsche		Ausländer		Gesamt- Einwohner	% - Anteil
	männlich	weiblich	männlich	weiblich		
0 - 3 Jahre	58	73	12	9	152	4,80
4 - 5 Jahre	34	36	4	4	78	2,46
6 - 9 Jahre	42	53	13	7	115	3,63
10 - 17 Jahre	120	116	11	12	259	8,17
18 - 24 Jahre	102	96	18	12	228	7,19
25 - 29 Jahre	55	66	9	15	145	4,58
30 - 49 Jahre	317	334	50	59	760	23,98
50 - 64 Jahre	325	319	23	20	687	21,68
65 - 79 Jahre	210	251	9	7	477	15,05
80 Jahre und älter	97	167	2	2	268	8,46
<b>Gesamt</b>	<b>1.360</b>	<b>1.511</b>	<b>151</b>	<b>147</b>	<b>3.169</b>	

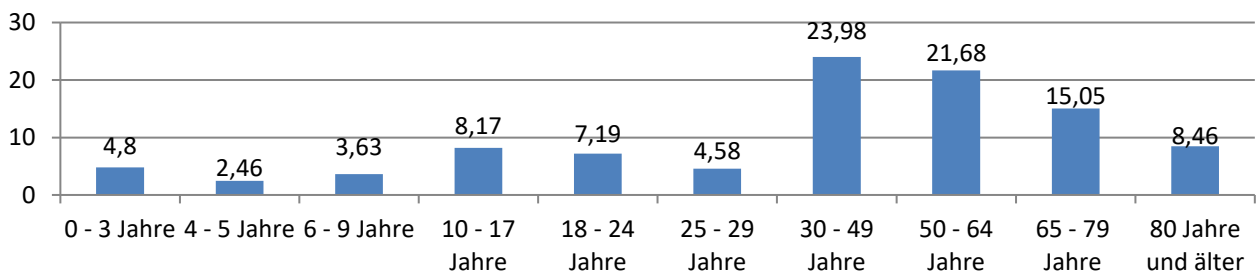



## Pumpe-Aue

Alter (Nur Hauptwohnsitze)	Deutsche		Ausländer		Gesamt- Einwohner	% - Anteil
	männlich	weiblich	männlich	weiblich		
0 - 3 Jahre	28	46	11	5	90	3,36
4 - 5 Jahre	15	19	5	0	39	1,46
6 - 9 Jahre	51	39	4	3	97	3,62
10 - 17 Jahre	87	69	4	6	166	6,19
18 - 24 Jahre	101	82	24	5	212	7,91
25 - 29 Jahre	75	59	22	9	165	6,16
30 - 49 Jahre	267	256	83	43	649	24,22
50 - 64 Jahre	321	350	27	17	715	26,68
65 - 79 Jahre	202	199	6	10	417	15,56
80 Jahre und älter	48	76	4	2	130	4,85
<b>Gesamt</b>	<b>1.195</b>	<b>1.195</b>	<b>190</b>	<b>100</b>	<b>2.680</b>	

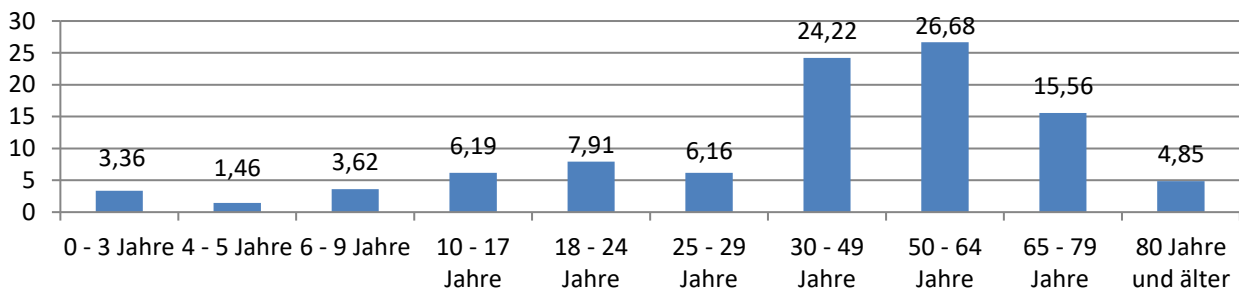

Quelle: Abteilung Zentrale Dienste

## Ausstellung von Pässen und Ausweisen

	2019	2020
Einzelpässe	2.023	1045
vorläufige Reisepässe	34	4
Personalausweise	5.628	5508
vorläufige Personalausweise	782	682
Kinderreisepässe	902	484

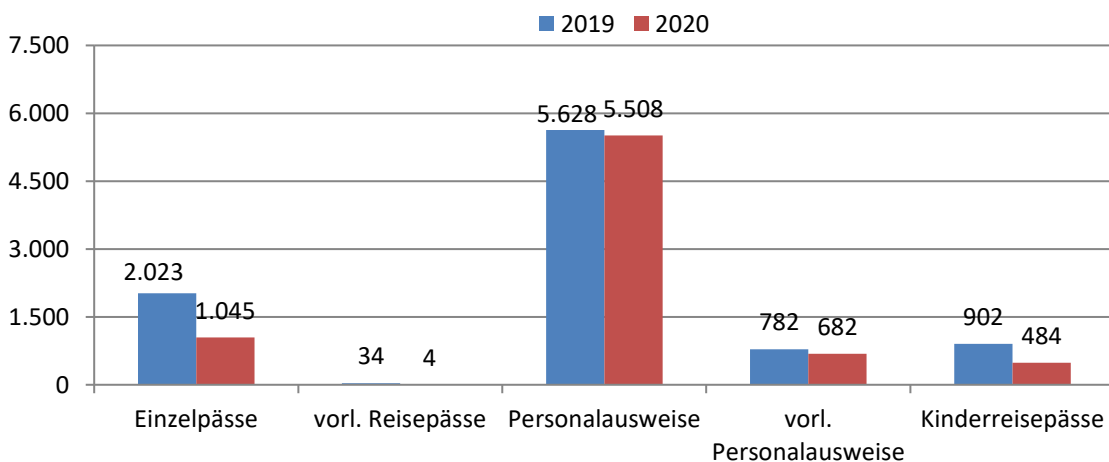

## An-, Ab- und Ummeldungen

	2019	2020
Anmeldungen	3.278	2.886
Abmeldungen	2.940	3.016
Ummeldungen	3.494	3.296

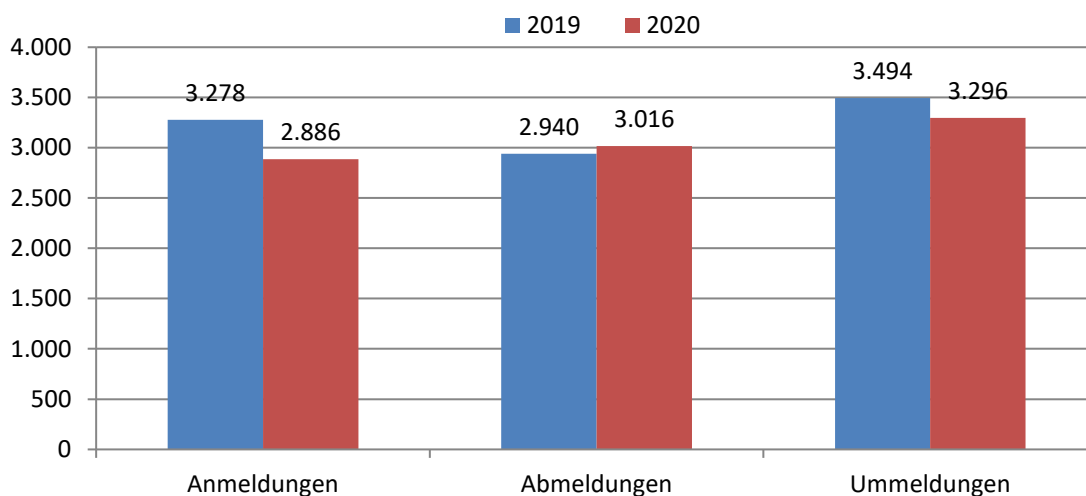

## Geburten und Sterbefälle

	2012	2013	2014	2015	2016	2017	2018	2019	2020
Geburten	468	486	535	522	587	560	521	568	555
Sterbefälle	695	712	739	712	685	692	716	734	685

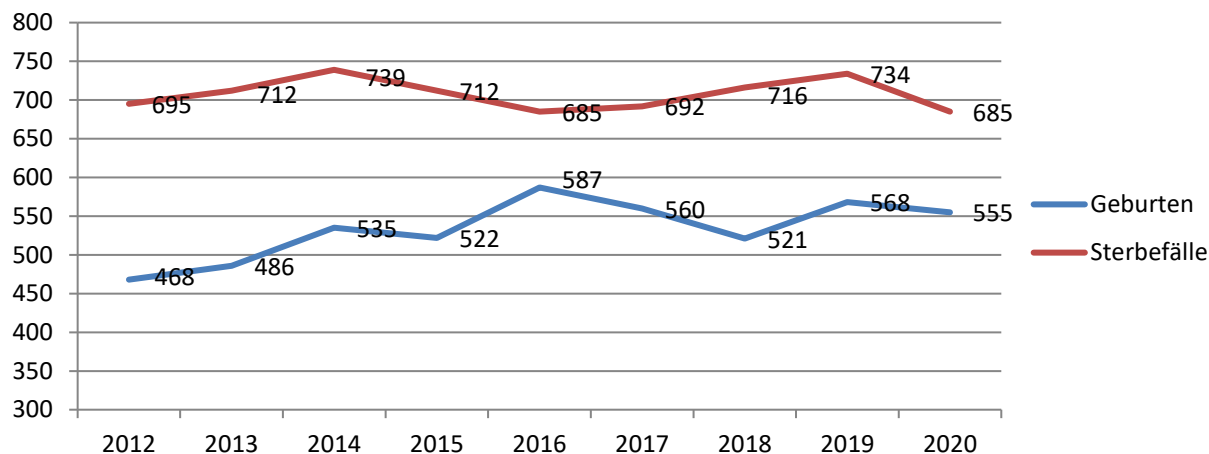

## Beantragte Führungszeugnisse

	2019	2020
Anträge auf Ausstellung von gebührenpflichtigen Führungszeugnissen	2.835	2.793

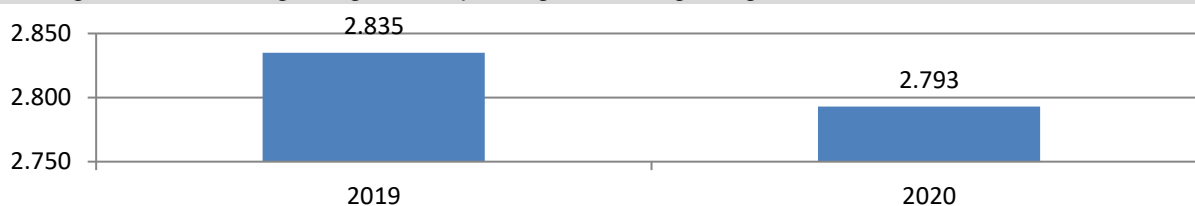

## Einbürgerungsanträge

	2019	2020
Einbürgerungsanträge	60	68

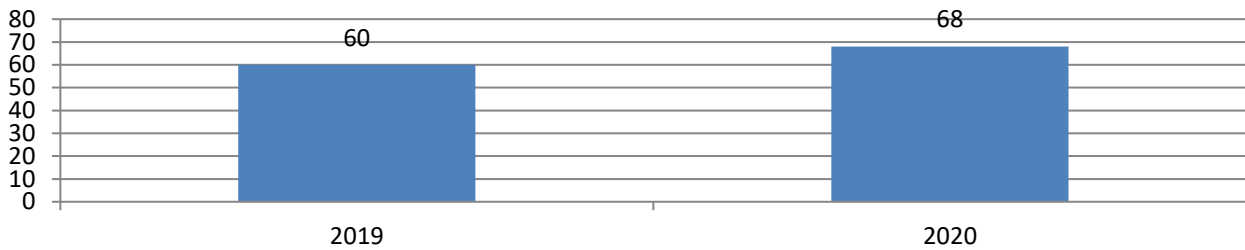

Quelle: Stadt Eschweiler, Abteilung für Verkehr, Notfallplanung und Bürgerservice

## PERSONENSTANDSWESEN

### Auswertung aus dem Geburtenbuch

	2019	2020
Erstbeurkundungen	3	0
Art der Geburt		
lebend	2	0
tot	1	0
davon männlich	1	0
davon weiblich	2	0

\*) Die Geburtenstation im Eschweiler Krankenhaus ist zum 01.10.2016 geschlossen worden.

### Erstbeurkundungen

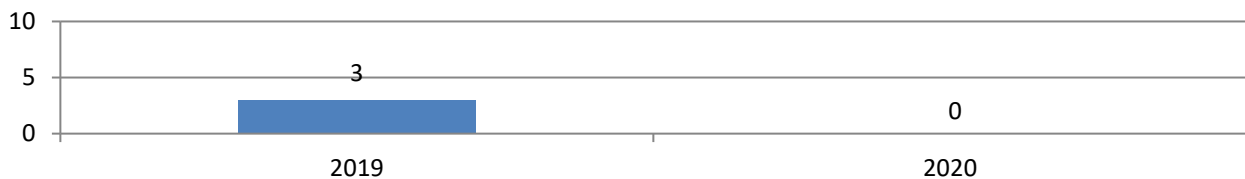

### Sonstige Beurkundungen

	2019	2020
Vaterschaftsanerkennungen	41	29
Mutterschaftsanerkennungen	0	0
Namensänderung des Kindes	118	152
Adoptionen	20	18
Auflösung der Ehe	411	377
Nachträgliche Namensänderungen		
- Wiederannahme nach Eheauflösung	34	42
Neusortierung von Vornamen (möglich seit 01.11.2018)	3	1

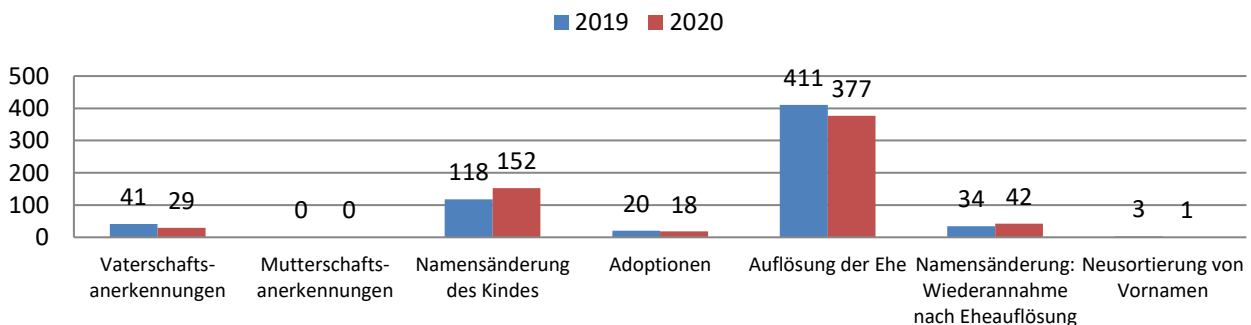

## Auswertungen aus dem Sterbebuch

	2019	2020
Erstbeurkundungen	826	799
davon männlich	400	395
davon weiblich	426	404

### Erstbeurkundungen

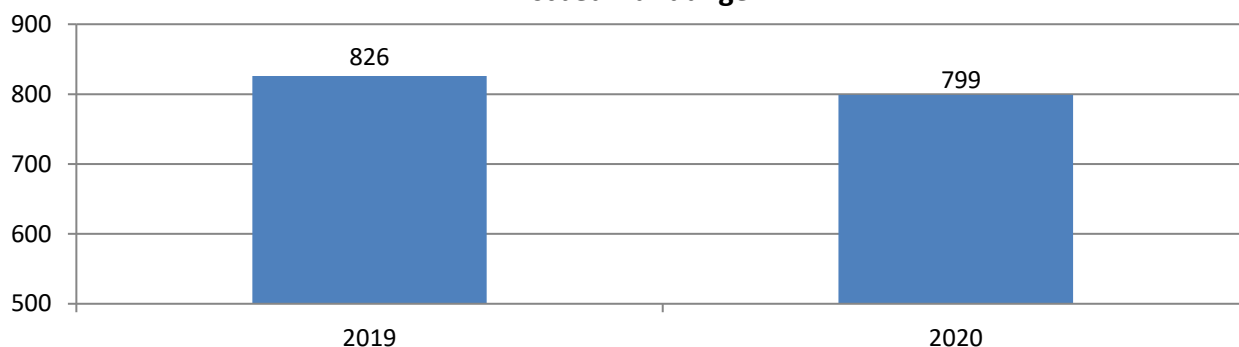

## Auswertungen aus dem Heiratsbuch

	2019	2020
<b>Eheschließungen</b>	244	221
ohne Auslandsbeteiligung	210	182
ein Ehegatte nicht deutsch	28	34
nur Auslandsbeteiligung	6	5
Anzahl beide Ehegatten männlich	2	5
Anzahl beide Ehegatten weiblich	3	3
<b>Anmeldungen der Eheschließung</b>	288	270
<b>Namensführung</b>		
Ehename	220	191
getrennt	24	30
Name des Mannes ist Ehename/Ehegatte 1	201	173
Name der Frau ist Ehename/Ehegatte 2	19	18
Hinzufügung (Doppelname)	15	14
<b>Anzahl der Samstagstrauungen</b>	62	51
<b>Anzahl der Sonntagstrauungen</b>	0	0
<b>Familienstand</b>		
beide ledig	186	177
ein Verlobter oder beide nicht ledig	102	93
<b>Ehefähigkeitszeugnisse</b>	16	16

### Eheschließungen

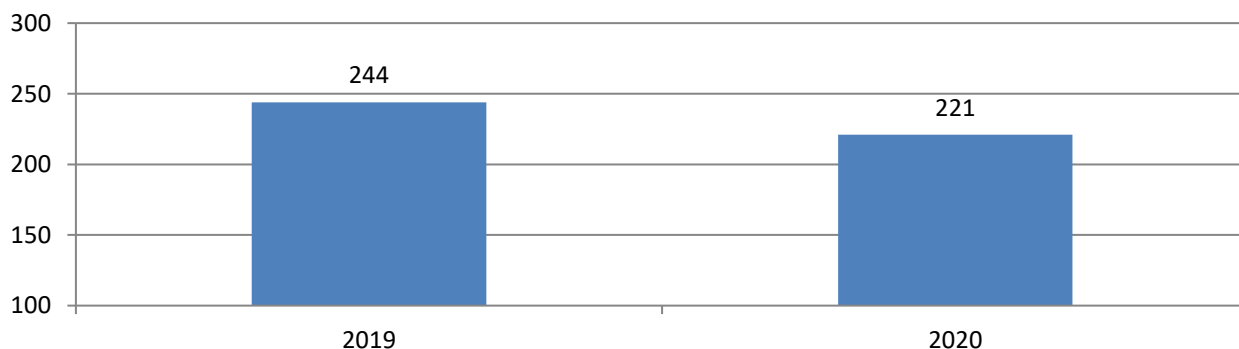

Quelle: Stadt Eschweiler, Abteilung für Allgemeine Ordnung und Standesamtswesen

# TEIL II

## WAHLEN UND STADTRAT

### Stadt Eschweiler – Gesamtergebnis – Sitzverteilung

Ratswahl 13.09.2020

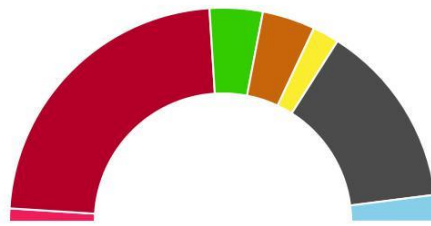

14.09.2020 16:31 Uhr – votemanager.de

### Stadt Eschweiler – Gesamtergebnis

Wahl zum Deutschen Bundestag 24.09.2017 – Zweitstimmen

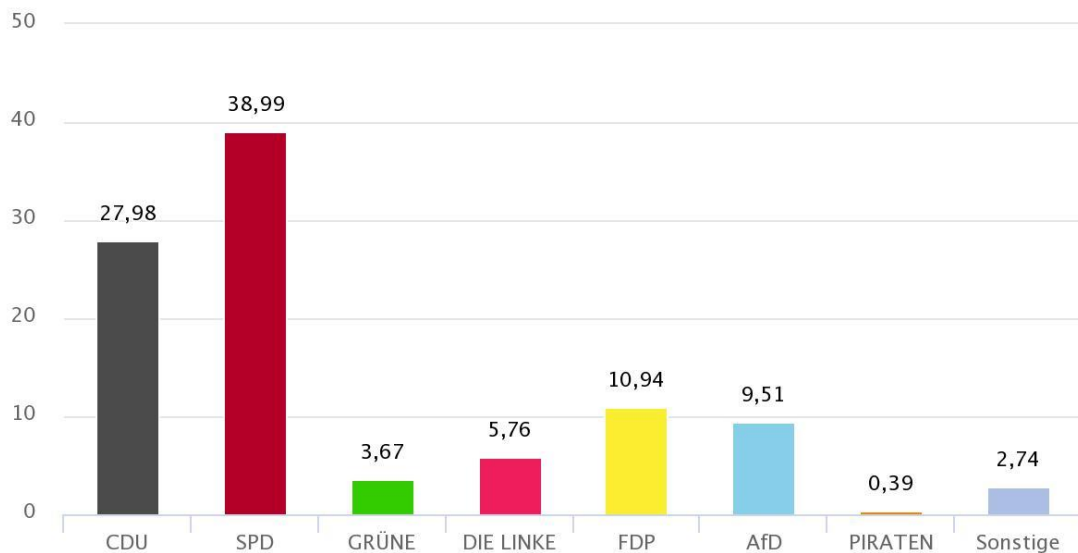

27.09.2017 08:30 Uhr – 34 von 34 Schnellmeldungen

votemanager.de

## ZUSAMMENSETZUNG DES RATES UND SEINER AUSSCHÜSSE

### Der Rat der Stadt Eschweiler Wahlperiode 2014 - 2020

■ SPD ■ CDU ■ FDP ■ GRÜNE ■ UWG ■ LINKE & Piratenpartei

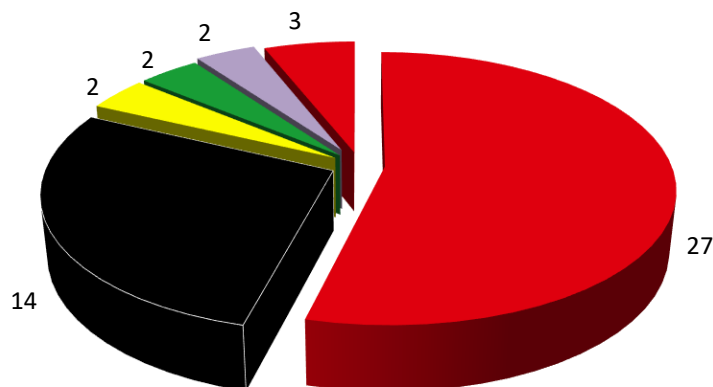

<sup>1)</sup> Am 04.09.2017 haben sich die Fraktion DIE LINKE und der Einzelvertreter der Piratenpartei zur Fraktion DIE LINKE & Piratenpartei zusammengeschlossen.

Funktion	Name	Fraktion
Bürgermeister	Rudi Bertram	SPD
1. stellv. Bürgermeisterin	Helen Weidenhaupt	SPD
2. stellv. Bürgermeister	Wilfried Berndt	CDU
Fraktionsvorsitzende	Nadine Leonhardt	SPD
Fraktionsvorsitzender	Wilhelm Bündgens	CDU
Fraktionsvorsitzender	Erich Spies	UWG
Fraktionsvorsitzender	Dietmar Widell	GRÜNE
Fraktionsvorsitzender	Ulrich Göbbels	FDP
Fraktionsvorsitzender	Albert Borchardt	LINKE & Piratenpartei

Ausschüsse, Arbeitsgruppen, Beiräte	Vorsitzende/r	Anzahl der Mitglieder
Haupt- und Finanzausschuss	Bürgermeister Rudi Bertram	17
Rechnungsprüfungsausschuss	Ratsmitglied Wolfgang Peters	9
Planungs-, Umwelt- und Bauausschuss	Ratsmitglied Peter Kendziora	20*
Kulturausschuss	Ratsmitglied Helen Weidenhaupt	17*
Schulausschuss	Ratsmitglied Dietmar Schultheis	27*
Jugendhilfeausschuss	Ratsmitglied Monika Medic	32*
Wahlprüfungsausschuss	Ratsmitglied Wilhelm Bündgens	9
Sozial- und Seniorenausschuss	Ratsmitglied Maria Mund	21*
Wahlausschuss	Bürgermeister Rudi Bertram	7
Anregungs- und Beschwerdeausschuss	Ratsmitglied Edeltraud Lindner	9*
Sportausschuss	Ratsmitglied Oliver Liebchen	17*
AG Ortsbesichtigung	Ratsmitglied Peter Kendziora	9*
AG Kinderspielplätze	Ratsmitglied Monika Medic	10*
AG Strukturwandel	Bürgermeister Rudi Bertram	9
Behindertenbeirat	Ratsmitglied Norbert Buhl	15*
Integrationsrat	Nora Hamidi	18*

\*) Diesen Ausschüssen, Arbeitsgruppen pp. gehören neben den gewählten Ratsmitgliedern auch sachkundige Bürger, sachkundige Einwohner, beratende und sonstige stimmberechtigte Mitglieder an. Sie sind in den o.g. Mitgliederzahlen enthalten

## Der Rat der Stadt Eschweiler Wahlperiode 2020-2025

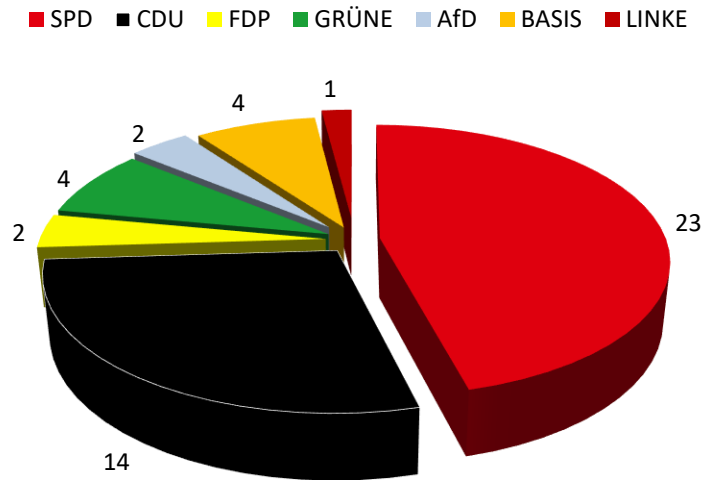

<sup>1)</sup> Am 04.09.2017 haben sich die Fraktion DIE LINKE und der Einzelvertreter der Piratenpartei zur Fraktion DIE LINKE & Piratenpartei zusammengeschlossen.

Funktion	Name	Fraktion
Bürgermeisterin	Nadine Leonhardt	SPD
1. stellv. Bürgermeister	Stephan Löhmann	SPD
2. stellv. Bürgermeisterin	Renée Grafen	CDU
Fraktionsvorsitzender	Dietmar Krauthausen	SPD
Fraktionsvorsitzender	Wilfried Berndt	CDU
Fraktionsvorsitzender	Christoph Häfner	BASIS
Fraktionsvorsitzender	Dietmar Widell	GRÜNEN
Fraktionsvorsitzender	Michael Winterich	AfD
Fraktionsvorsitzender	Stefan Schulze	FDP

Ausschüsse, Arbeitsgruppen, Beiräte	Vorsitzende/r	Anzahl der Mitglieder
Haupt- und Finanzausschuss	Bürgermeisterin Nadine Leonhardt	16
Rechnungsprüfungsausschuss	Ratsmitglied Wolfgang Peters	9
Planungs-, Umwelt- und Bauausschuss	Ratsmitglied Klaus Fehr	24*
Kulturausschuss	Ratsmitglied Thomas Graff	16*
Schulausschuss	Ratsmitglied Heinz-Theo Fring	26*
Jugendhilfeausschuss	Ratsmitglied Monica Medic	32*
Wahlprüfungsausschuss	Ratsmitglied Achim Schyns	9
Sozial- und Seniorenausschuss	Ratsmitglied Stephan Löhmann	20*
Wahlausschuss	Bürgermeisterin Nadine Leonhardt	9
Anregungs- und Beschwerdeausschuss	Ratsmitglied Frank Wagner	9*
Sportausschuss	Ratsmitglied Ugur Uzungelis	16
AG Ortsbesichtigung	Ratsmitglied Klaus Fehr	9*
AG Kinderspielplätze	Ratsmitglied Monika Medic	10*
AG Strukturwandel		9
Beirat für Inklusion und gesellschaftliche Teilhabe	Ratsmitglied Claudia Moll	14*
Integrationsrat	Menderes Özdal	19*

\*) Diesen Ausschüssen, Arbeitsgruppen pp. gehören neben den gewählten Ratsmitgliedern auch sachkundige Bürger, sachkundige Einwohner, beratende und sonstige stimmberechtigte Mitglieder an. Sie sind in den o.g. Mitgliederzahlen enthalten

## ANZAHL DER SITZUNGEN DES RATES UND SEINER AUSSCHÜSSE

Gremium	2019	2020
Arbeitsgruppe Kinderspielplätze u. Jugendtreffpunkte	2	1
Arbeitsgruppe Ortsbesichtigungen	5	2
Arbeitsgruppe Strukturwandel	2	4
Anregungs- und Beschwerdeausschuss	1	1
Integrationsrat	3	3
Beirat für Inklusion und gesellschaftliche Teilhabe	2	0
Haupt- und Finanzausschuss	6	1
Jugendhilfeausschuss	4	2
Kulturausschuss	2	1
Planungs-, Umwelt- und Bauausschuss	7	5
Rechnungsprüfungsausschuss	3	3
Schulausschuss	3	2
Sozial- und Seniorenausschuss	4	2
Sportausschuss	4	0
Stadtrat	5	6
Wahlausschuss	0	4
Wahlprüfungsausschuss	0	0

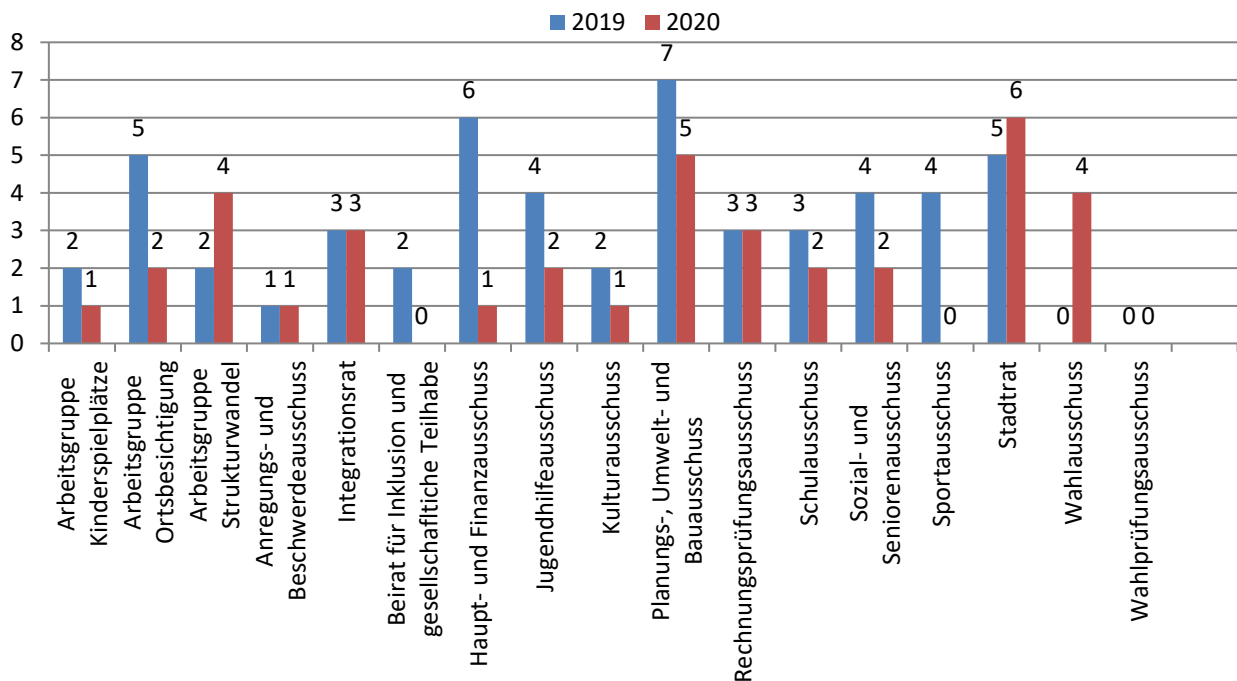

**Insgesamt arbeiten in den politischen Gremien der Stadt Eschweiler ehrenamtlich (einschl. benannter Stellvertreter/innen):**

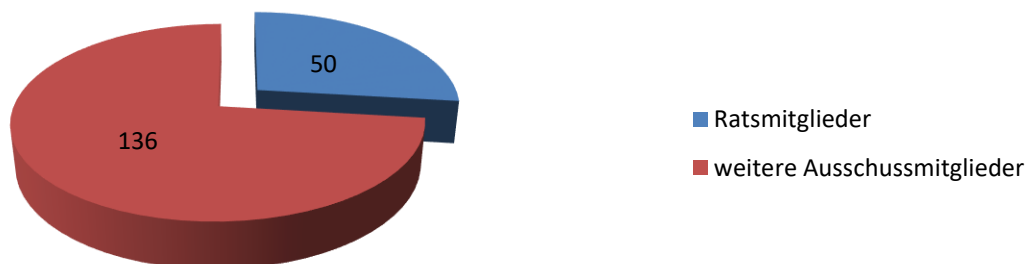



# KOMMUNALWAHL STADTRAT

## Wahlgegenüberstellung Kommunalwahl Stadtrat 2014/2020

Stadtrat 2014			Stadtrat 2020		
Wahlberechtigte	45.200		Wahlberechtigte	45.111	
Wähler/innen	22.579		Wähler/innen	23.962	
Wahlbeteiligung in %	49,95		Wahlbeteiligung in %	53,12	
gültige Stimmen	22.114		gültige Stimmen	23.635	

Partei	Stimmen	% - Anteil	Partei	Stimmen	% - Anteil
SPD	11.347	51,31	SPD	10.906	46,14
CDU	6.873	31,08	CDU	6.611	27,97
GRÜNE	1.064	4,81	GRÜNE	1.882	7,96
LINKE	889	4,02	LINKE	545	2,31
UWG	868	3,93	BASIS	1.679	7,10
FDP	801	3,62	FDP	1.045	4,42
PIRATEN	272	1,23	AfD	967	4,09
	<b>22.114</b>			<b>23.635</b>	

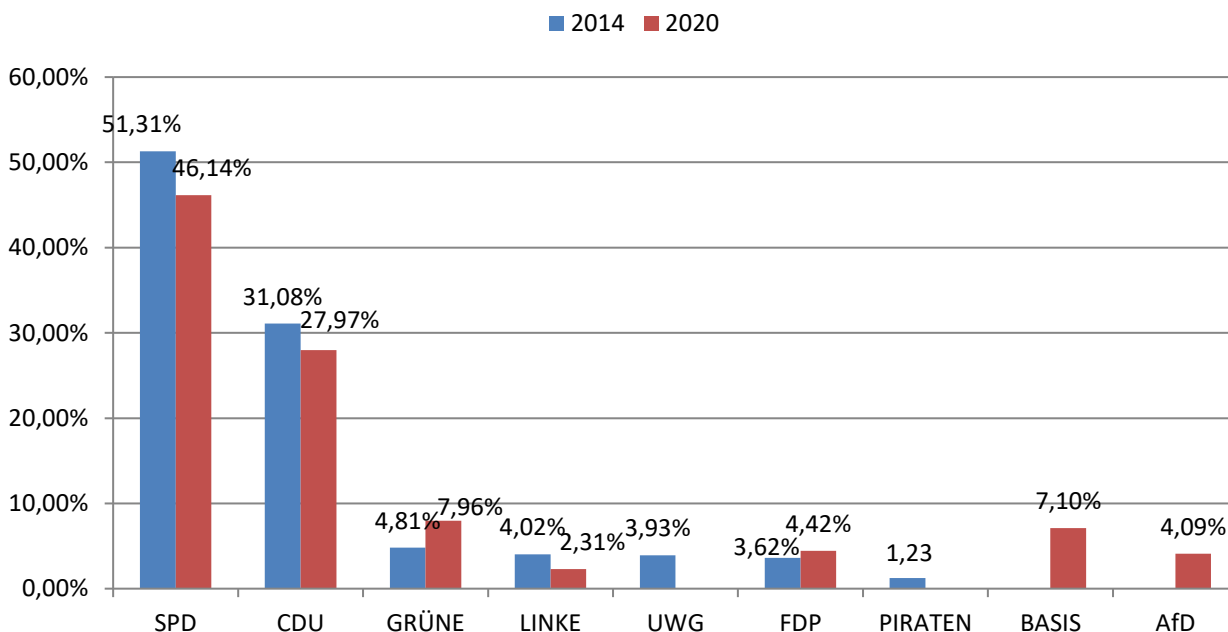

## Sitzverteilung Kommunalwahl Stadtrat am 13.09.2020

	<b>Anzahl</b>
Wahlberechtigte	45.111
Wähler/innen	23.962
gültige Stimmen	23.635
zu vergebende Sitze im Stadtrat	50

<b>Partei</b>	<b>Stimmen</b>	<b>Sitze</b>
SPD	10.906	23
CDU	6.611	14
GRÜNE	1.882	4
BASIS	1.679	4
FDP	1.045	2
AfD	967	2
LINKE	545	1
<b>Gesamt</b>	<b>22.114</b>	<b>50</b>

### Anzahl Stimmen

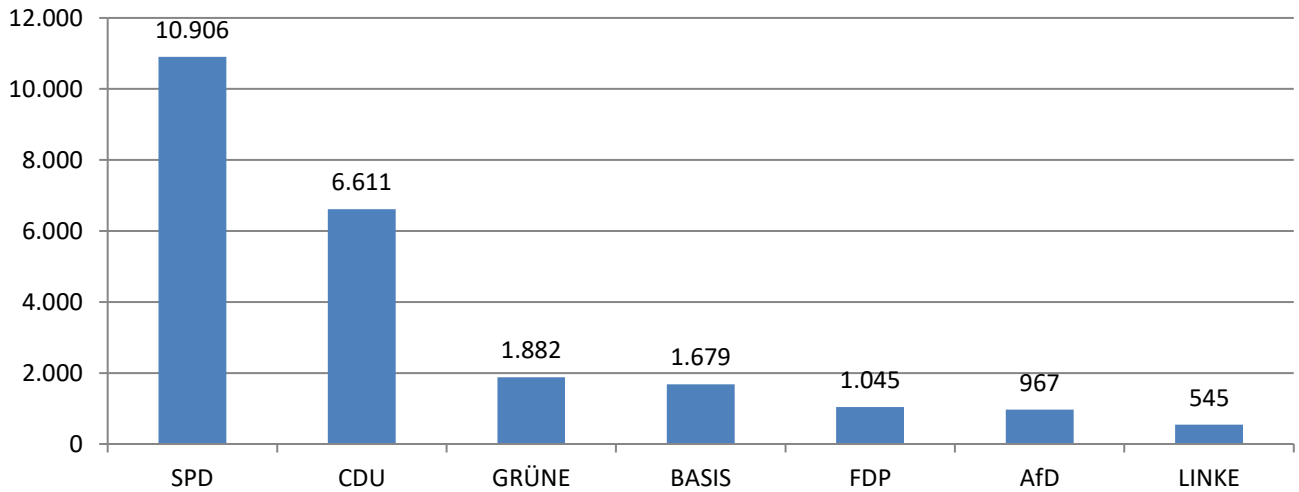

### Anzahl Sitze

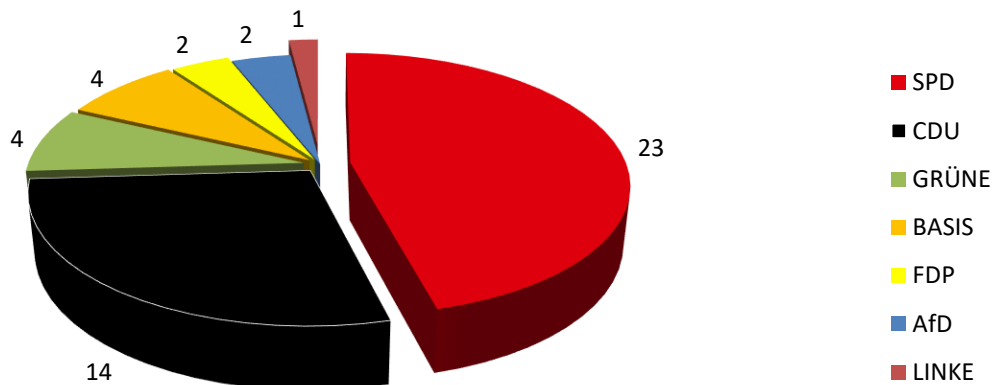

# BÜRGERMEISTERWAHL 13.09.2020

	Anzahl
Wahlberechtigte	45.111
Wähler/innen	23.961
Wahlbeteiligung in %	53,12
gültige Stimmen	23.604

Kandidaten	Partei	Stimmen	%-Anteil
Leonhardt, Nadine	SPD	12.014	50,90
Nowicki, Patrick	CDU	7.970	33,77
Häfner, Christoph	BASIS	2.193	9,29
Pieta, Franz-Dieter	GRÜNE	994	4,21
Borchardt, Albert	LINKE	433	1,83
<b>Gesamt</b>		<b>23.604</b>	

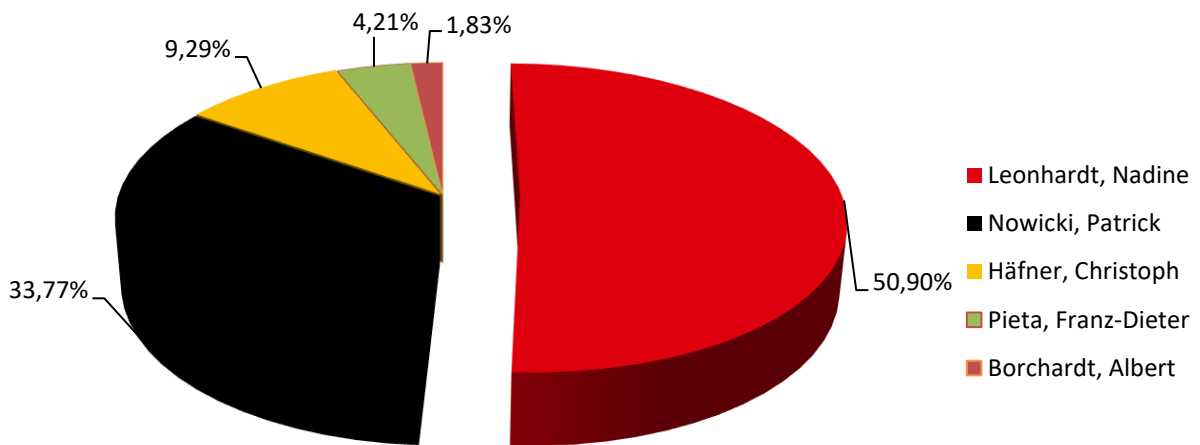

Anzahl Stimmen

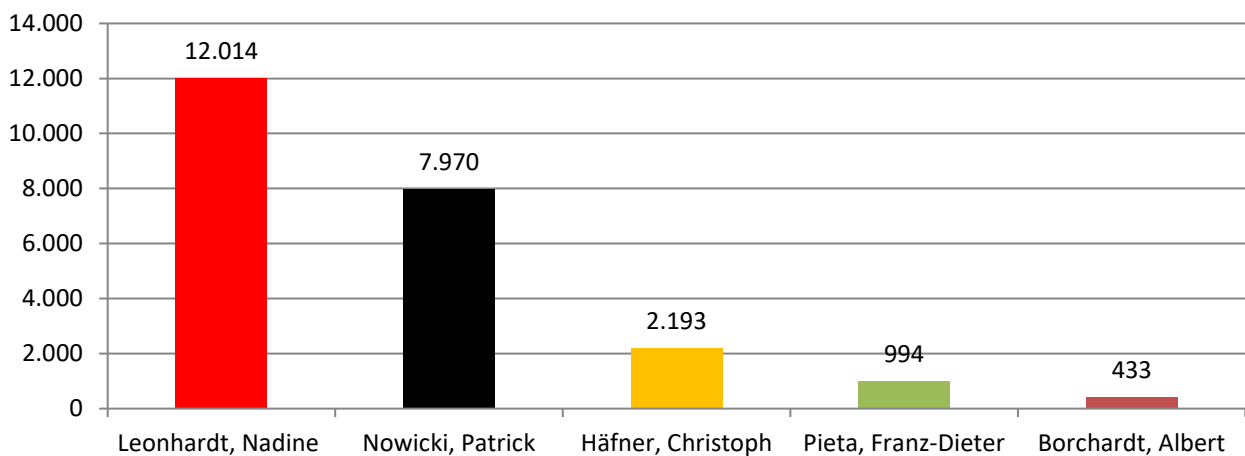

# KOMMUNALWAHL STÄDTEREGIONSTAG 13.09.2020

## Wahlgegenüberstellung Stadtgebiet Eschweiler

StädteRegionstag 2014		StädteRegionstag 2020	
Wahlberechtigte	45.233	Wahlberechtigte	45.156
Wähler/innen	22.573	Wähler/innen	23.958
Wahlbeteiligung in %	49,90	Wahlbeteiligung in %	53,06
gültige Stimmen	22.129	gültige Stimmen	23.468

Partei	Stimmen	%-Anteil	Partei	Stimmen	%-Anteil
CDU	7.530	34,03	CDU	7.285	31,04
SPD	10.134	45,80	SPD	9.855	41,99
GRÜNE	1.293	5,84	GRÜNE	2.285	9,74
FDP	728	3,29	FDP	1.155	4,92
REP	218	0,99	LINKE	661	2,82
UWG	567	2,56	ÖPD	228	0,97
LINKE	865	3,91	AfD	1.505	6,41
AfD	273	1,23	UFW	158	0,67
UFW	65	0,29	Die PARTEI	115	0,49
Piraten	456	2,06	Piraten	221	0,94
	<b>22.129</b>			<b>23.468</b>	

■ 2014 ■ 2020

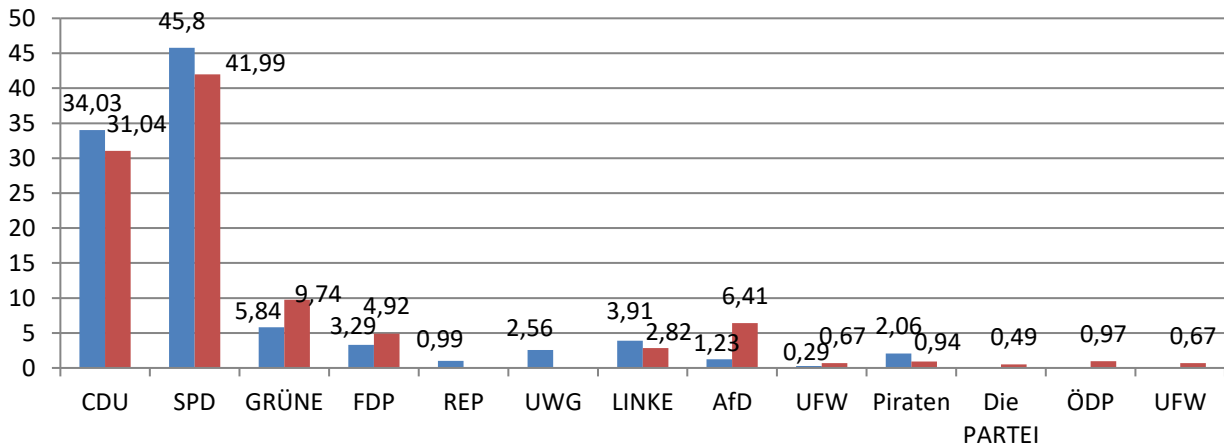

## Gesamtergebnis StädteRegion Aachen

Partei	Stimmen	%-Anteil
CDU	73.131	31,86
SPD	57.701	25,14
GRÜNE	56.398	24,57
DIE LINKE	8.497	3,70
FDP	11.389	4,96
PIRATEN	2.702	1,18
UFW	2.369	1,03
AfD	11.213	4,89
ÖDP	1.298	0,57
Die PARTEI	4.696	2,05
WIR für Freiheit und Grundgesetz	110	0,05

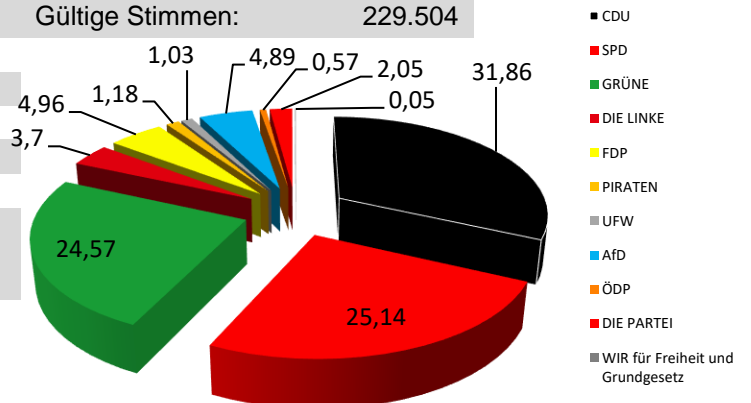

# KOMMUNALWAHL STÄDTEREGIONS RAT 04.11.2018

## Wahlgegenüberstellung (bezogen auf das Stadtgebiet Eschweiler)

	2014	Stichwahl 15.06.2014	2018	Stichwahl 18.11.2018
Wahlberechtigte	45.233	45.198	45.381	45.276
Wähler/innen	22.562	10.378	14.833	11.457
Wahlbeteiligung in %	49,88	22,96	32,69	25,30
gültige Stimmen	22.116	10.301	14.672	11.338

Partei	2014		Stichwahl 15.06.2014	
	Stimmen	%Anteil	Stimmen	%Anteil
Kandidat CDU	8.134	36,78	4.533	44,01
Kandidat SPD	10.863	49,12	5.768	55,99
Kandidat GRÜNE	1.162	5,25		
Kandidat FDP	828	3,74		
Kandidat Linke	1.129	5,10		
	<b>22.116</b>		<b>10.301</b>	

Partei	2018		Stichwahl 18.11.2018	
	Stimmen	%Anteil	Stimmen	%Anteil
Kandidat CDU	5.551	37,83	5.611	49,49
Kandidat SPD	5.329	36,32	5.727	50,51
Kandidat GRÜNE	1.593	10,86		
Kandidat Linke	474	3,23		
Kandidat AfD	1.560	10,63		
Kandidat ÖDP	165	1,12		

■ 2014 ■ Stichwahl 2014 ■ 2018 ■ Stichwahl 2018

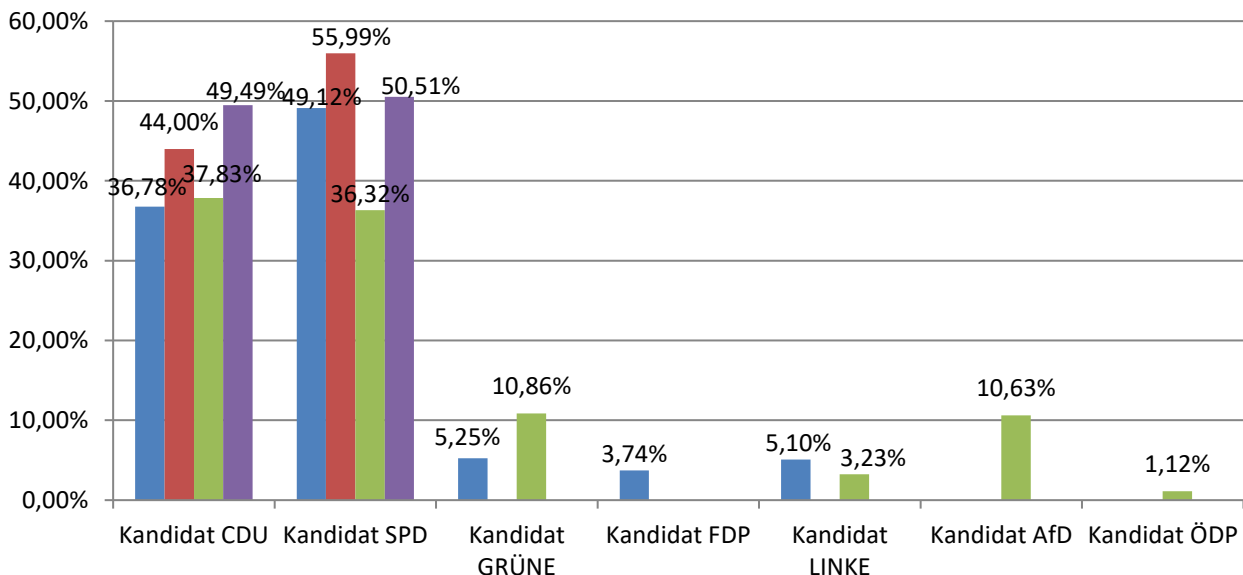

## WAHLGEGENÜBERSTELLUNG WAHL ZUM INTEGRATIONS RAT

2014		2020	
Wahlberechtigte	5.593	Wahlberechtigte	9.452
Wähler/innen	873	Wähler/innen	1.786
Wahlbeteiligung in %	15,61	Wahlbeteiligung in %	18,90
gültige Stimmen	842	gültige Stimmen	1.699

Partei	Stimmen	%-Anteil	Partei	Stimmen	%-Anteil
Internationale sozialdemokr. Liste	405	48,10	WIR Für Eschweiler	1.033	60,80
Internationales Team	437	51,90	Internationales Team	666	39,20

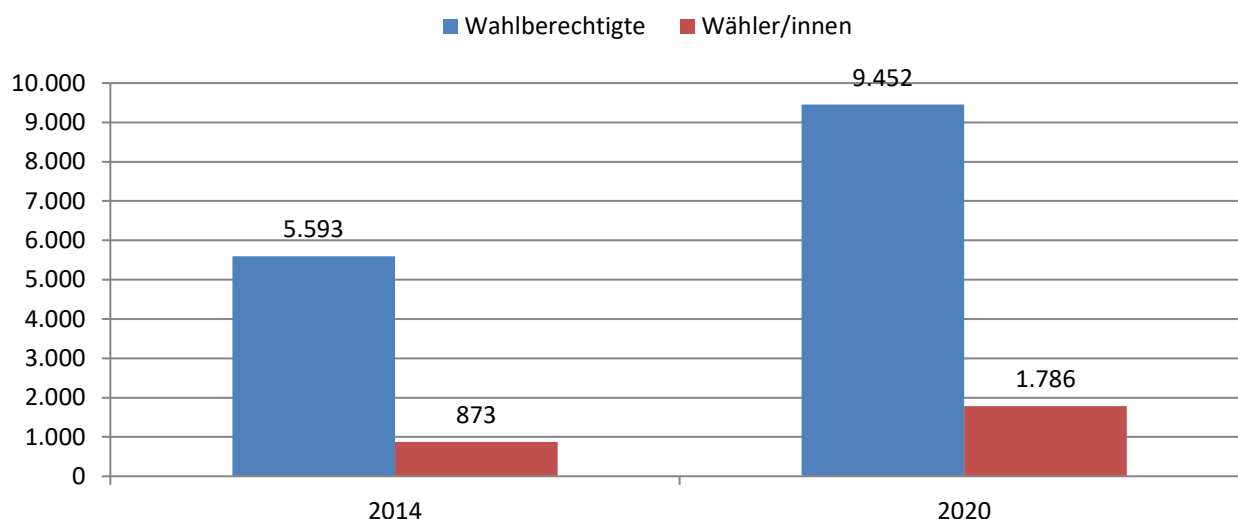
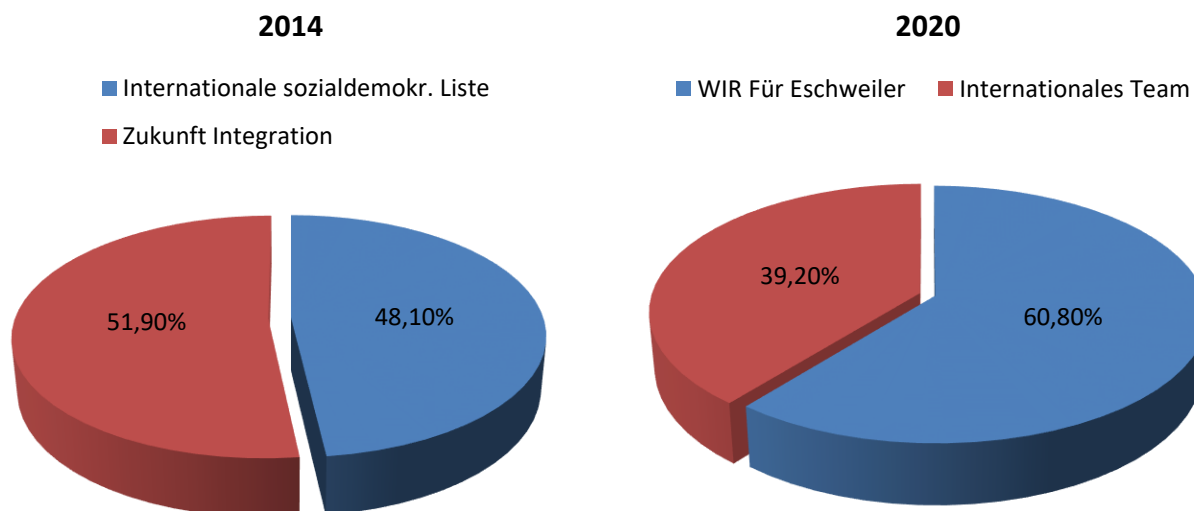

# WAHLGEGENÜBERSTELLUNG LANDTAGSWAHL 2012 UND 2017

2012		2017	
Wahlberechtigte	42.113	Wahlberechtigte	41.875
Wähler/innen	24.141	Wähler/innen	26.920
Wahlbeteiligung	57,32 %	Wahlbeteiligung	64,29 %
gültige Stimmen	98,10 %	gültige Stimmen	98,62 %

	Erststimme		Zweitstimme		2012		2017	
	Stimmen	%	Stimmen	%	Stimmen	%	Stimmen	%
CDU	7.237	30,56	8.507	32,04	5.766	24,37	7.630	28,70
SPD	11.803	49,84	12.186	45,90	11.007	46,52	10.998	41,36
GRÜNE	1.042	4,40	789	2,97	1.605	6,78	884	3,32
FDP	670	2,83	1.964	7,40	1.531	6,47	2.965	11,15
DIE LINKE	625	2,64	1.004	3,78	601	2,54	967	3,64
Piraten	1.944	8,21	343	1,29	1.988	8,40	220	0,83
AfD	-	-	1.659	6,25	-	-	2.008	7,55
Sonstige	362	1,53	96	0,36	1.165	4,92	916	3,46

## Erststimme

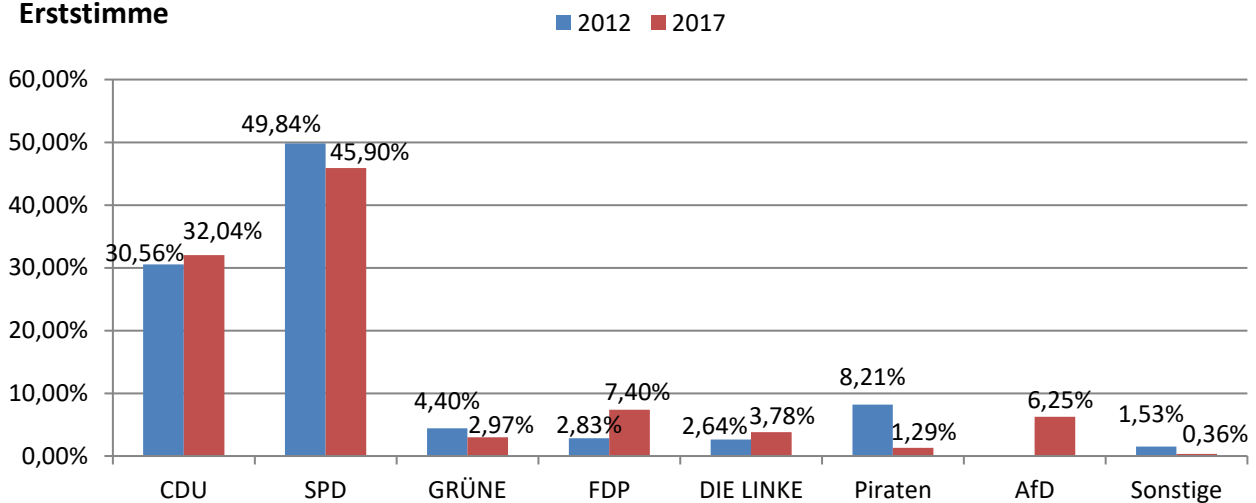

## Zweitstimme

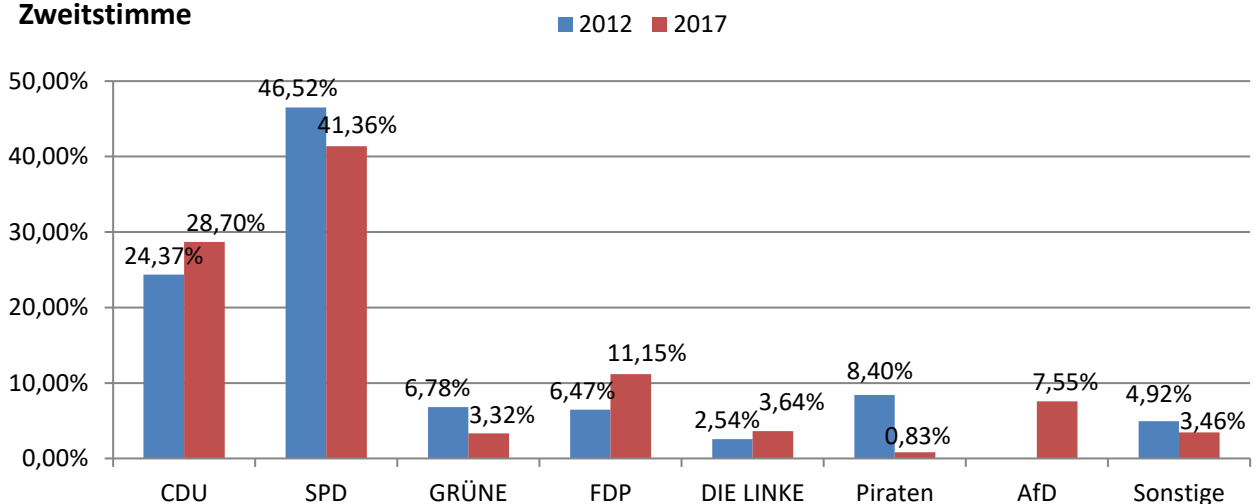

# WAHLGEGENÜBERSTELLUNG BUNDESTAGSWAHL 2013 UND 2017

## Erststimmen

Bundestagswahl 2013			Bundestagswahl 2017		
Wahlberechtigte	42.204		Wahlberechtigte	41.863	
Wähler/innen	29.384		Wähler/innen	30.936	
Wahlbeteiligung in %	69,62		Wahlbeteiligung in %	73,90	
gültige Stimmen	28.829		gültige Stimmen	30.525	

Partei	Stimmen	%-Anteil	Partei	Stimmen	%-Anteil
SPD	11.735	40,71	SPD	12.843	42,07
CDU	12.181	42,25	CDU	9.989	32,72
FDP	630	2,19	FDP	1.893	6,20
GRÜNE	1.107	3,84	GRÜNE	963	3,15
Die Linke	1.757	6,09	Die Linke	1.489	4,88
AfD	-	-	AfD	2.916	9,55
Sonstige	1.419	4,91	Sonstige	432	1,42

■ 2013 ■ 2017



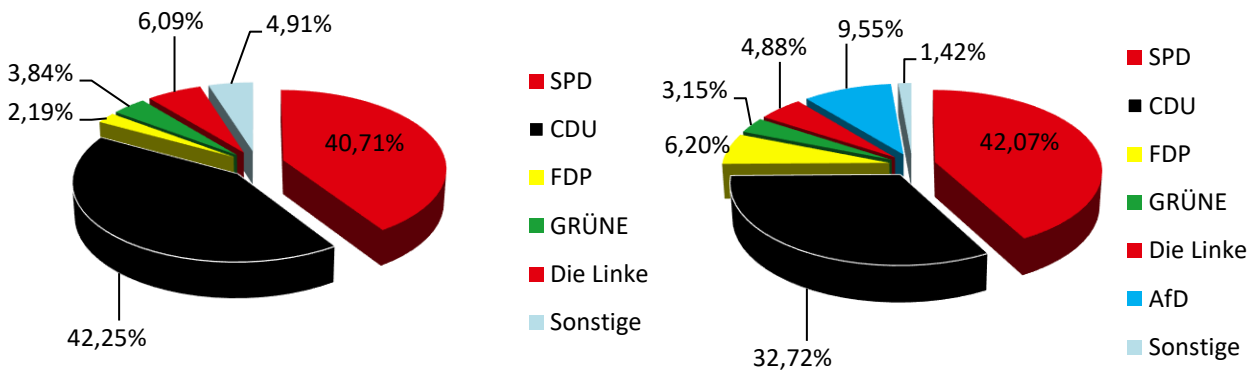
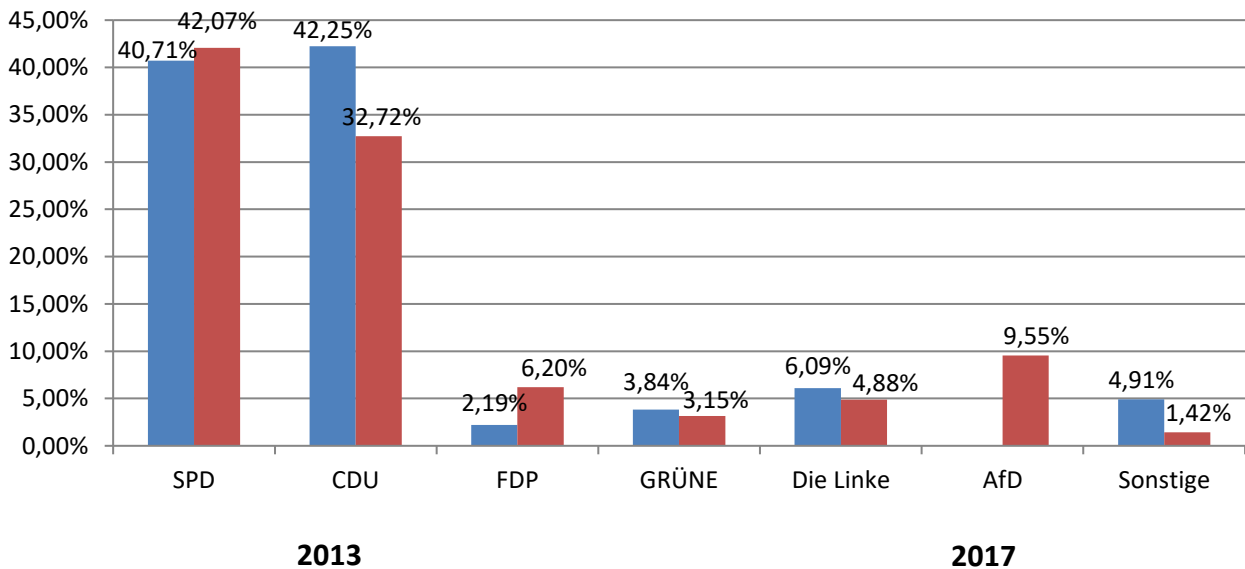

## Zweitstimmen

Bundestagswahl 2013		Bundestagswahl 2017	
Wahlberechtigte	42.204	Wahlberechtigte	41.863
Wähler/innen	29.384	Wähler/innen	30.936
Wahlbeteiligung in %	69,62	Wahlbeteiligung in %	73,90
gültige Stimmen	28.944	gültige Stimmen	30.590

Partei	Stimmen	%-Anteil	Partei	Stimmen	%-Anteil
SPD	10.505	36,29	SPD	11.927	38,99
CDU	11.167	38,58	CDU	8.558	27,98
FDP	1.285	4,44	FDP	3.348	10,94
GRÜNE	1.358	4,69	GRÜNE	1.122	3,67
Die Linke	1.925	6,65	Die Linke	1.763	5,76
AfD	1.061	3,67	AfD	2.910	9,51
Sonstige	1.643	5,68	Sonstige	962	3,13

■ 2013 ■ 2017

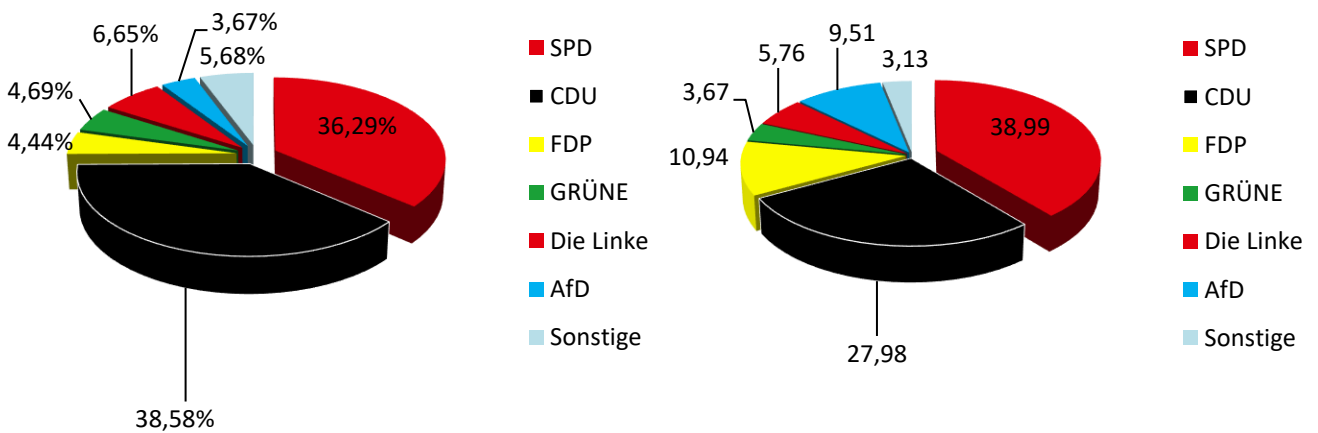
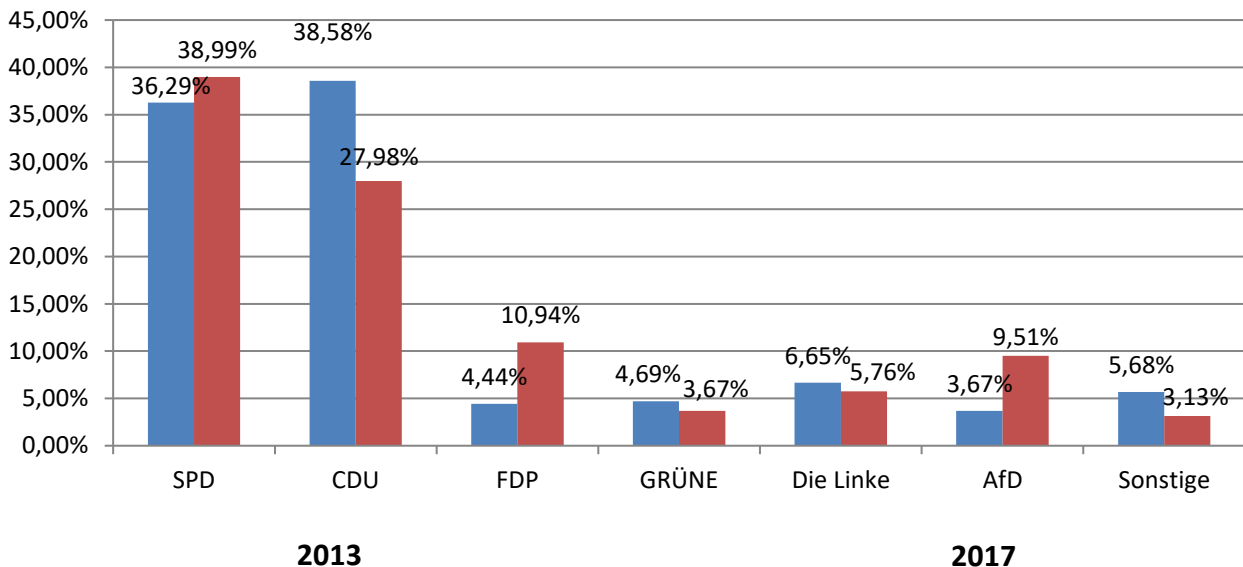

# WAHLGEGENÜBERSTELLUNG EUROPAWAHL 2014 UND 2019

Europawahl 2014		Europawahl 2019	
Wahlberechtigte	42.270	Wahlberechtigte	41.772
Wähler/innen	21.931	Wähler/innen	22.369
Wahlbeteiligung in %	51,88	Wahlbeteiligung in %	53,61
gültige Stimmen	21.465	gültige Stimmen	22.183

Partei	Stimmen	%-Anteil	Partei	Stimmen	%-Anteil
SPD	11.118	51,80	SPD	6.040	27,23
CDU	5.985	27,88	CDU	6.293	28,37
GRÜNE	891	4,15	GRÜNE	3.207	14,46
FDP	548	2,55	FDP	1.566	7,06
AfD	896	4,17	AfD	2.184	9,85
Die LINKE	735	3,42	Die LINKE	815	3,67
Piraten	292	1,36	Piraten	146	0,66
Andere	1.000	4,67	Andere	1.932	8,70

■ 2014 ■ 2019

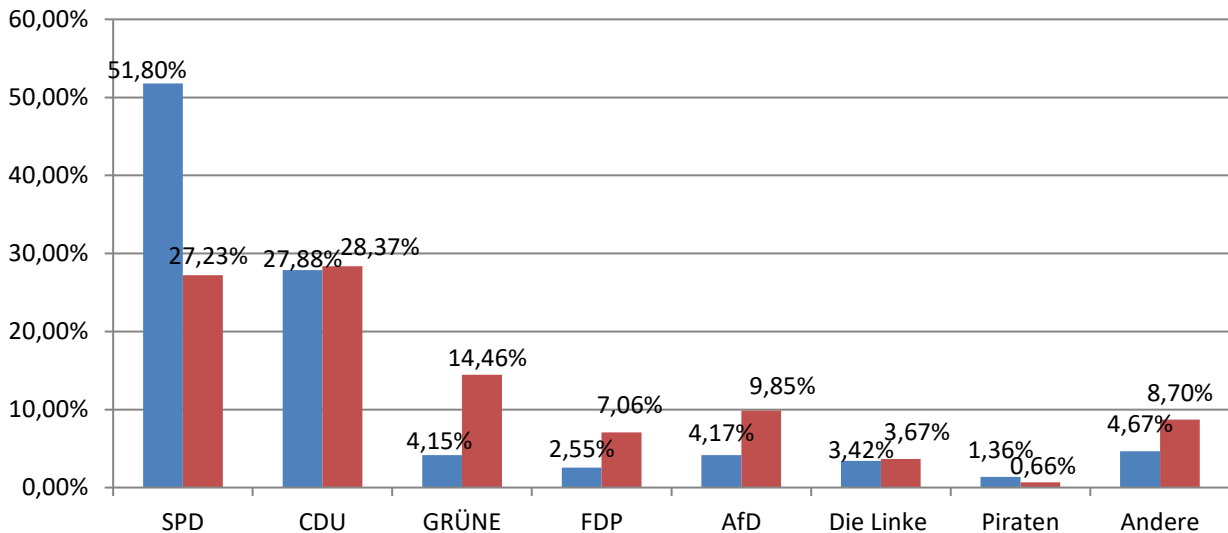

2014

2019

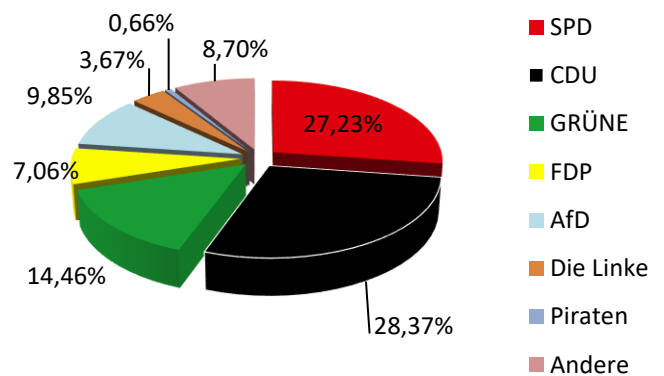
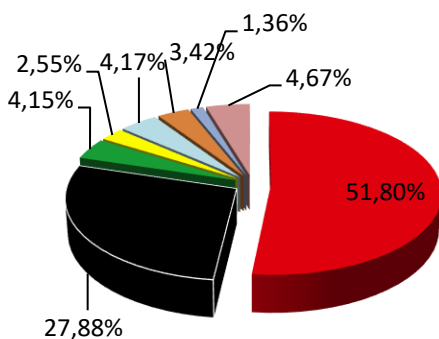

Quelle: Stadt Eschweiler, Stabsstelle Ratsbüro und Wahlen

# TEIL III

## SCHULEN, SPORT, KULTUR



# SCHULFORM, SCHÜLERJAHRESKARTEN, SCHÜLERBEFÖRDERUNGSKOSTEN

## Schulformen und Schülerzahlen

Schulform	Anzahl	Anzahl Schüler	2019	2020
Grundschulen	10 an 11 Standorten		2.000	2.000
Hauptschulen	1		359	318
Realschule	1		867	865
Gymnasium	1		666	690
Förderschule	1		278	300
Gesamtschule	1		811	785

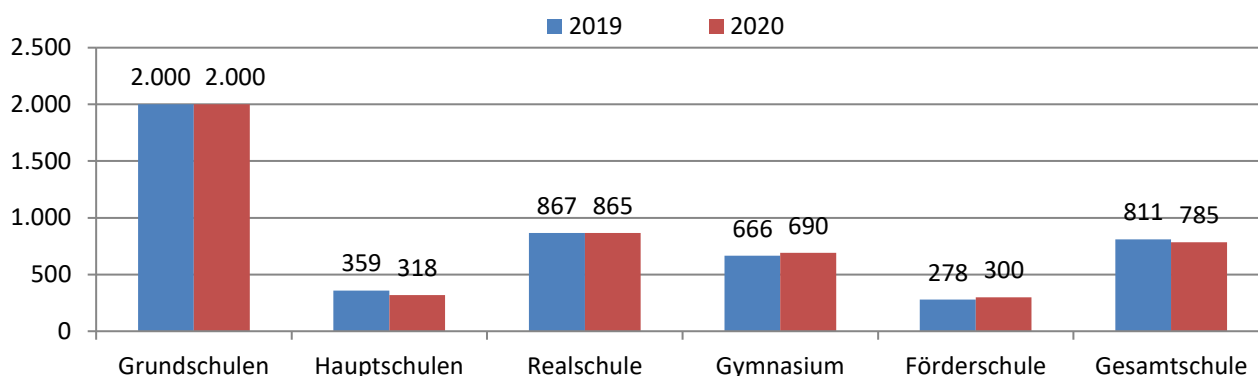

1 Jugendverkehrsschule

### Zusätzlich gibt es noch einige nicht-städtische Schulen in Eschweiler:

- Bischöfliche Liebfrauenschule (Schulform: Gymnasium), Schulträger: Bistum Aachen
- Berufskolleg Eschweiler, Schulträger: StädteRegion Aachen
- Schule für Sprachbehinderte, Schulträger: StädteRegion Aachen
- Schule für Erziehungshilfe, Schulträger: StädteRegion Aachen

## Schülerjahreskarten und Schülerbeförderungskosten

Ausgestellte Schülerjahreskarten bzw. School- & Funtickets	2019	2020
Städtisches Gymnasium	169	168
Realschule Patternhof	223	187
Gesamtschule Waldschule	402	274
Gemeinschaftshauptschule Stadtmitte	87	91
Förderschule/Willi-Fährmann-Schule	35	31
KGS Kinzweiler	17	20
KGS Bohl	10	10
KGS Bergrath	13	19
KGS Dürwiß	29	29
KGS Eduard-Mörike	23	29
KGS Don-Bosco-Schule	3	9
KGS Röhe	3	4
KGS Barbaraschule	17	18
GGs Weisweiler	12	14
EGS Stadtmitte	16	20
Barbaraschule Teilstandort-Röthgen	2	3
Willi-Fährmann-Schule	2	2
<b>Gesamt</b>	<b>1.063</b>	<b>928</b>

**Schülerbeförderungskosten insgesamt  
(einschl. Schülerspezialverkehr,  
Turn-/Schwimmfahrten u. Taxifahrten)**

2019	2020
807.956,97€	820.413,01€

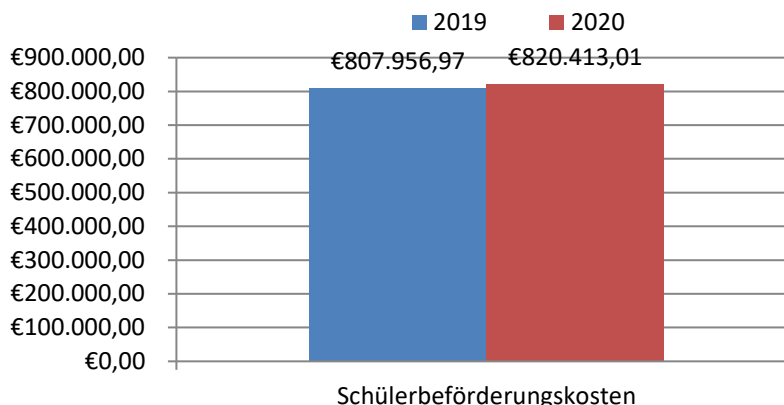

## KULTURELLE EINRICHTUNGEN UND VERANSTALTUNGEN

### Kulturelle Einrichtungen

	Anzahl
Musikschule	1
Kunstmuseum	1
Kino mit drei Sälen	1
Stadtbücherei	1
Bistro Talbahnhof sowie Biergarten mit wechselndem Programm	1

### Kulturelle Veranstaltungen

	2019	2020
Ausstellungen im Rathaus		
Ausstellungen im Kulturzentrum	3	-
Aufführungen des Grenzlandtheaters	8	-
Konzerte der Städt. Musikgesellschaft e.V.	2	-
Stadtfest	3	-
Weihnachtsmarkt	1	-
Kirmes	1	1
Tag des Karnevals	1	-

### Kulturtreibende Vereine

	2019	2020
Städt. Musikgesellschaft e.V.	1	1
Gesangsvereine	10	10
Kirchenchöre	6	6
Instrumentalvereine	8	8
Fanfarencorps/Spielmannszüge	27	27
Theaterverein	1	1
Karnevalskomitee	1	1
Karnevalsvereine	22	22
Schützenbruderschaften/-gesellschaften (inkl. Bezirksverband)	16	16
Kunstverein	1	3
Geschichtsverein	1	1
Interessengemeinschaften	6	5
Sonstige	52	52
<b>Gesamt</b>	<b>152</b>	<b>153</b>

Quelle: Stadt Eschweiler, Amt für Schulen, Sport und Kultur

# VOLKSHOCHSCHULE ESCHWEILER

## Erträge und städtischer Kostenanteil

(Angaben basierend auf KLR)	2019		2020	
	Euro	%-Anteil	Euro	%-Anteil
Leistungsentgelte inkl. BAMF	699.174	55,15	398.826	36,05
Landeszuweisung	183.763	14,49	187.438	16,94
Sonderzuschüsse (Corona-Pandemie)	/	/	104.600	9,46
Sonstige Fördermittel/ Erträge	36.111	2,85	38.024	3,44
Städt. Kostenanteil	330.894	26,10	372.418	33,67
Nebenerträge	17.829	1,41	4.865	0,44
<b><u>Gesamtertrag</u></b>	<b><u>1.267.771</u></b>		<b><u>1.106.171</u></b>	

## Kosten

Ausgaben (basierend auf KLR)	2019		2020	
	Euro	%-Anteil	Euro	%-Anteil
Personalkosten	601.631	47,45	588.363	53,19
Honorare	418.696	33,03	250.925	22,68
Transferleistungen (Corona-Pandemie)	/	/	41.711	3,77
Sachkosten	111.356	8,78	87.717	7,93
Innere Verrechnungen	123.592	9,75	124.282	11,24
Kalkulatorische Kosten	12.496	0,99	13.173	1,19
<b><u>Gesamtkosten</u></b>	<b><u>1.267.771</u></b>		<b><u>1.106.171</u></b>	

## Teilnehmerstruktur nach Ermäßigungsgründen

### 2019

	Teilnehmer	%-Anteil
Vollzahler	6.212	85,46
Leistungsempfänger	195	2,68
Arbeitslose	11	0,15
BAMF-TN	692	9,52
Schüler/Vollzeitstudent	65	0,90
sonstige Ermäßigungen	94	1,29
<b>Gesamt</b>	<b>7.269</b>	

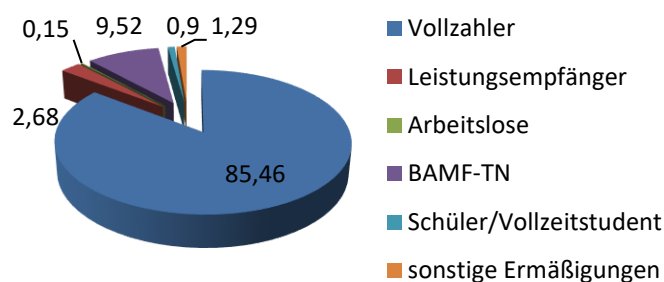

### 2020

	Teilnehmer	%-Anteil
Vollzahler	4.024	85,29
Leistungsempfänger	167	3,54
Arbeitslose	7	0,15
BAMF-TN	392	8,31
Schüler/Vollzeitstudent	50	1,06
sonstige Ermäßigungen	78	1,65
<b>Gesamt</b>	<b>4.718</b>	

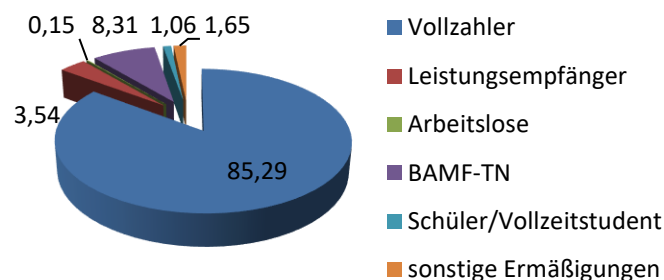

## Altersstruktur

	2019	2020
bis 18 Jahre	2%	1%
18 - 24 Jahre	3%	2%
25 - 34 Jahre	9%	10%
35 - 49 Jahre	18%	18%
50 - 64 Jahre	23%	28%
über 65 Jahre	19%	22%
ohne Angabe	26%	19%

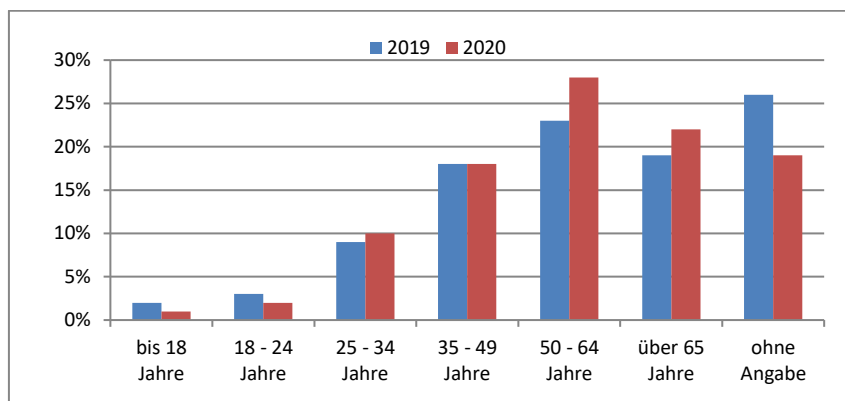

## Unterrichtsstunden und Teilnehmer nach Kursen im Bereich

	durchgeführte Unterrichtsstunden		Teilnehmer	
	2019	2020	2019	2020
Allgemeinbildung	1.128	681	364	268
Wissenschaftliches	312	144	1.160	643
Integration I	3669	2241	754	419
Deutsch als Fremdsprache (DaF)	1360	668	221	190
Sprachen	2.333	867	963	719
Gesundheitsbildung	3.208	1458	3.536	2.225
Berufliche Bildung inkl. Mitarbeiterfortbildung	884	334	450	250
Integration II (berufliche Bildung)	1.547	2502	151	153
Kulturelle Bildung	658	372	784	340

## Gewährte Ermäßigungen

	2019		2020	
Sonstige Ermäßigungsgründe	2.216,00 €	6,31%	995,00 €	4,66%
ALG II/Grundsicherung	31.737,00 €	90,39%	19.716,00€	92,36%
Arbeitslosengeld	214,50 €	0,61%	135,50€	0,64%
Mehrfachbeleger	942,50 €	2,68%	499,50€	2,34%

Früher wurden auch die BAMF-Teilnehmer bei den Ermäßigungen erfasst. Aufgrund der Kostenerstattung durch das BAMF handelt es sich nicht um eine tatsächlich gewährte Ermäßigung, die zu Lasten der vhs gehen und damit den städt. Haushalt nicht belasten.

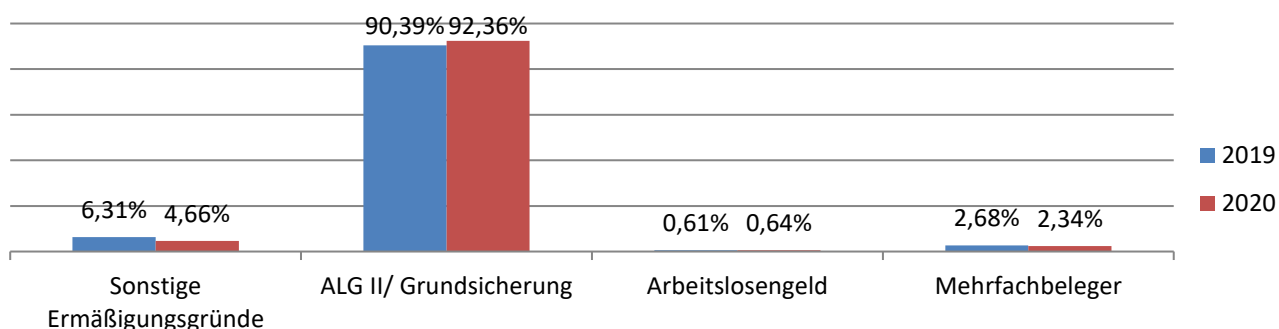

## Finanzierungsanteile

	2014	2015	2016	2017	2018	2019	2020
Landeszuweisung	154.725€	153.135€	162.143€	180.159€	180.159€	183.763€	187.438
Städt.Kostenanteil	272.551€	291.510€	309.537€	170.246€	298.342€	330.894€	372.418
Leistungsentgelte	371.116€	424.257€	567.220€	736.749€	677.589€	699.174€	398.826

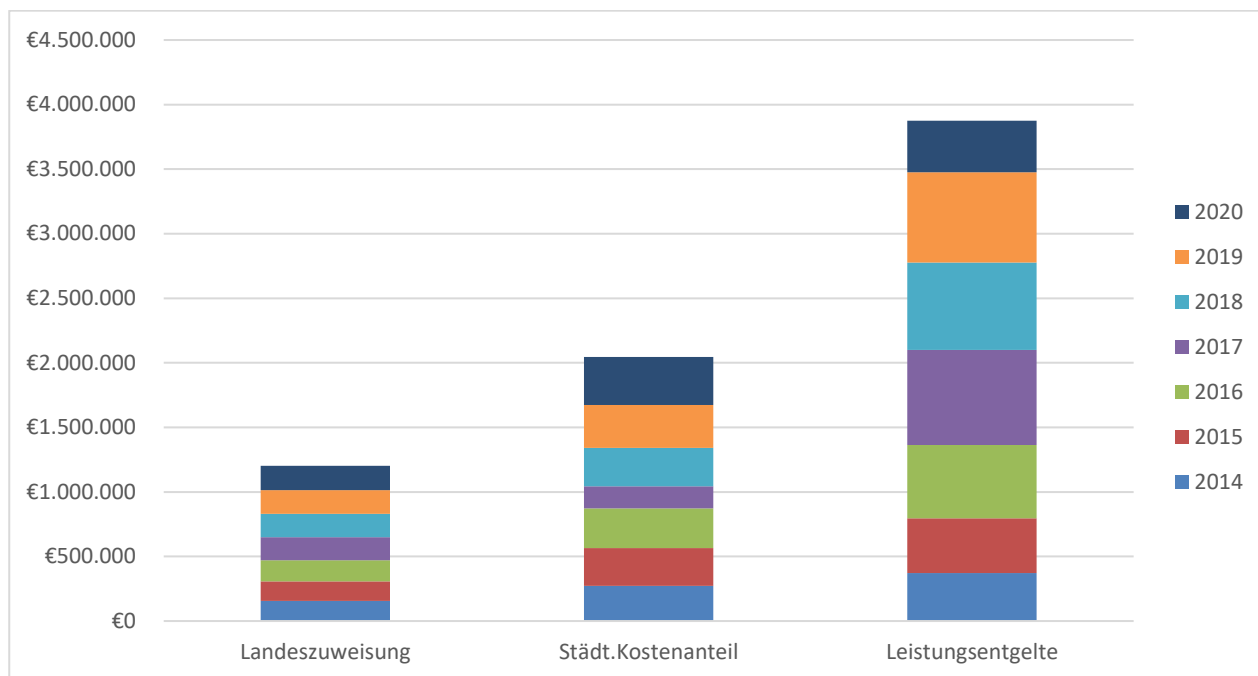

## Deckungsgrad Dozentenhonore/Leistungsentgelte

	2014	2015	2016	2017	2018	2019	2020
Dozentenhonore	220.451 €	265.930 €	379.211 €	442.573 €	404.331 €	418.696 €	250.925 €
Leistungsentgelte	371.116 €	424.257 €	567.220 €	736.749 €	677.589 €	699.174 €	398.826 €
<b>Gewinn/Verlust</b>	<b>+150.665 €</b>	<b>+158.327 €</b>	<b>+188.00 €</b>	<b>+294.176 €</b>	<b>+273.258 €</b>	<b>+280.478 €</b>	<b>+147.901 €</b>

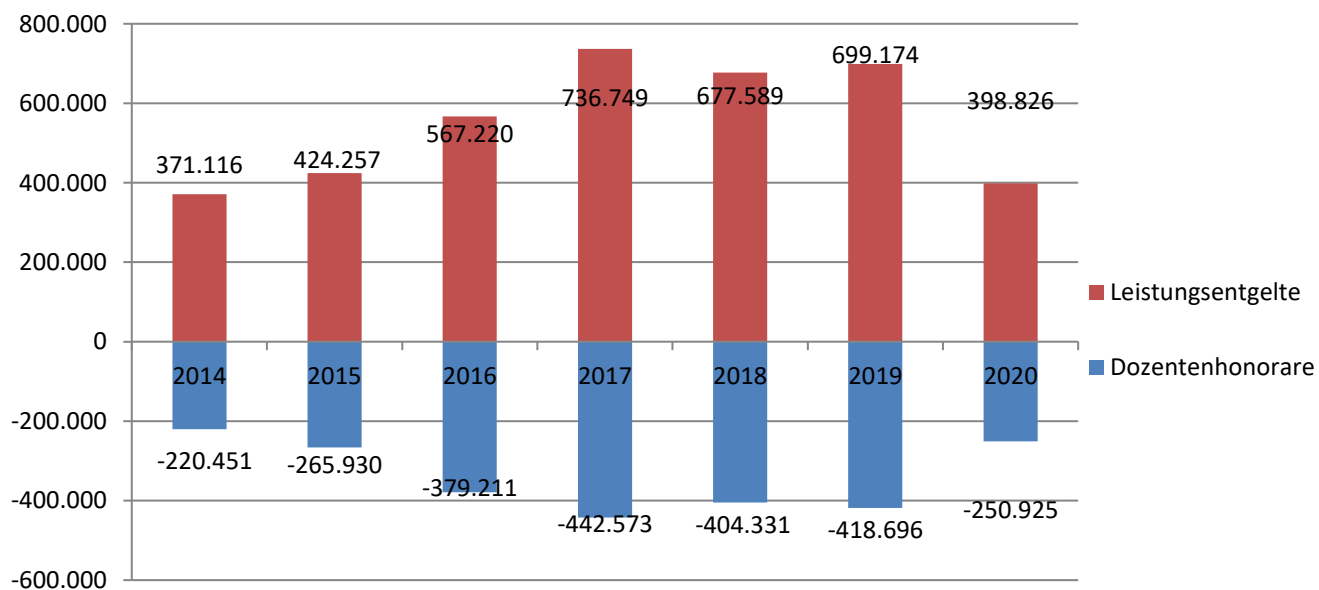

Quelle: Stadt Eschweiler, Volkshochschule





**„Aufgrund der Corona-Pandemie und der angeordneten Unterbrechungen des Schulbetriebs sind die für das Jahr 2020 angegebenen Zahlen nicht repräsentativ und nicht mit dem Vorjahr vergleichbar.“**

Die Anzahl der Teilnehmer aus der Teilnehmerstruktur weicht von den tatsächlichen Teilnehmerzahlen ab, da hier keine Erfassung der Teilnehmer aus Einzelveranstaltungen erfolgt. Unter den Vollzählern können auch BAMF-Teilnehmer erfasst sein.

# STADTBÜCHEREI ESCHWEILER

## Medienbestand

Medienbestand	2019	%-Anteil	2020	%-Anteil
Sachbücher (inkl. E-Book-Reader u. Zeitschriften)	15.535	38 %	12.977	35 %
Romane	7.964	20 %	7.582	21 %
Kinderbücher	10.223	25 %	10.076	27 %
CD's/CD-ROM	4.930	12 %	4.365	12 %
DVD's	1.564	4 %	1.453	4 %
Spiele	401	1 %	472	1 %
<b>Medienbestand insgesamt</b>	<b>40.617</b>		<b>36.925</b>	

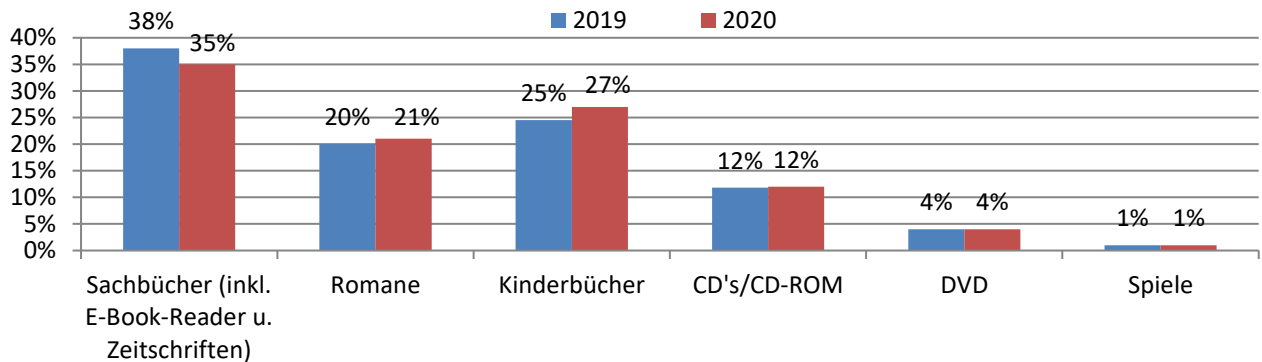

## Medienbestand E-Books Verbund „Come in“

	2019	2020
E-Books	18.896	19.722

Seit 2014 bietet die Stadtbücherei gemeinsam im Onleihe Verbund Aachen E-Medien (E-Books, E-Paper, E-Audios, E-Videos) zur Ausleihe an.

## Ausleihstatistik

	2019	2020	Zu-/Abnahme in %
Sachbücher / Zeitschriften	13.290	11.789	-11,3 %
Romane	17.469	16.363	-6,3 %
Kinderbücher	25.768	25.877	0,4 %
CD's /CD-ROM	23.364	15.264	-34,7 %
DVD's	1.552	1.111	-28,4 %
Spiele	2.578	3.457	34,1 %
E-Books	9.778	12.751	30,4 %
<b>Ausleihen insgesamt</b>	<b>93.799</b>	<b>86.612</b>	

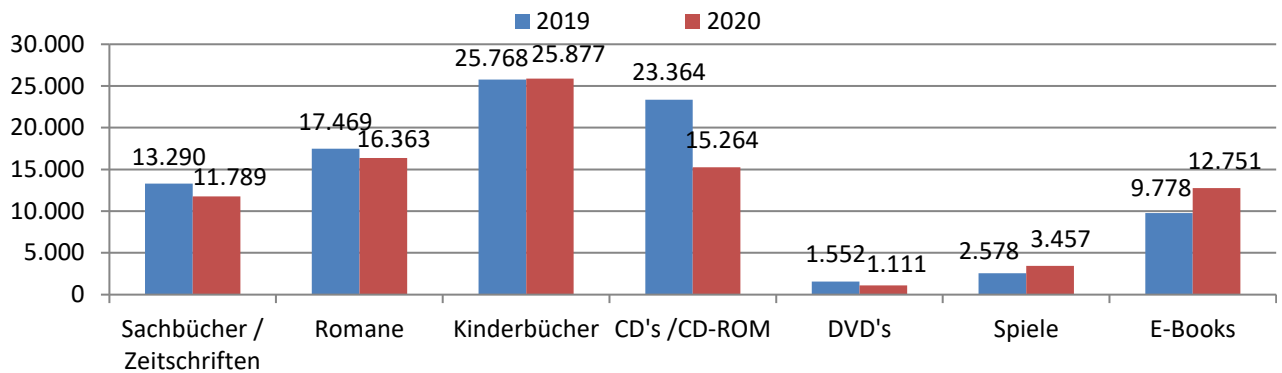

### Leser- und Besucherstatistik

	2019	2020	Zu-/Abnahme in %
Ausweisinhaber *	10.542	8.277	-21,5%
Neuanmeldungen	791	415	-47,5%
Besucherinnen und Besucher	42.566	25.344	-40,5%

\*) ohne Onlinenutzung

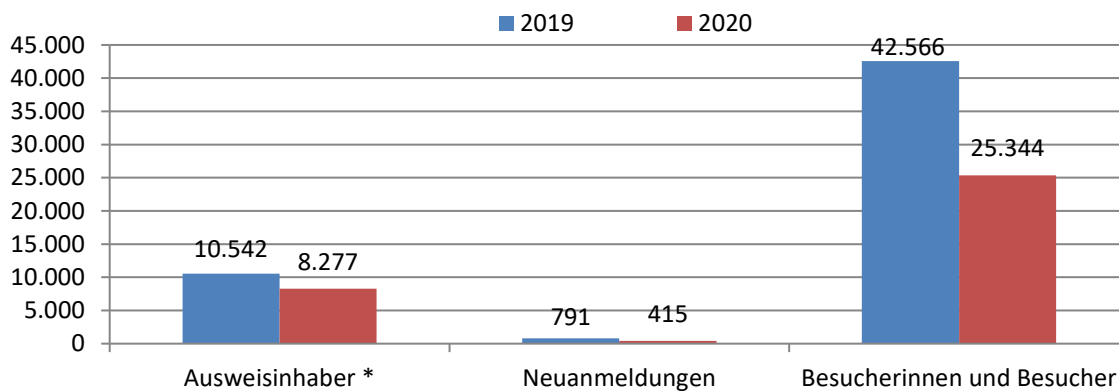

### Zusammensetzung der aktiven Leserinnen und Leser nach Altersstrukturen in %

Gruppen	Anzahl	Anteil in %
0-12 Jahre	856	34,9%
13-17 Jahre	249	10,2%
18-24 Jahre	142	5,8%
25-44 Jahre	304	12,4%
45-59 Jahre	365	14,9%
über 60 Jahre	436	17,8%
Organisationen	100	4,1%
<b>Gesamt</b>	<b>2.452</b>	

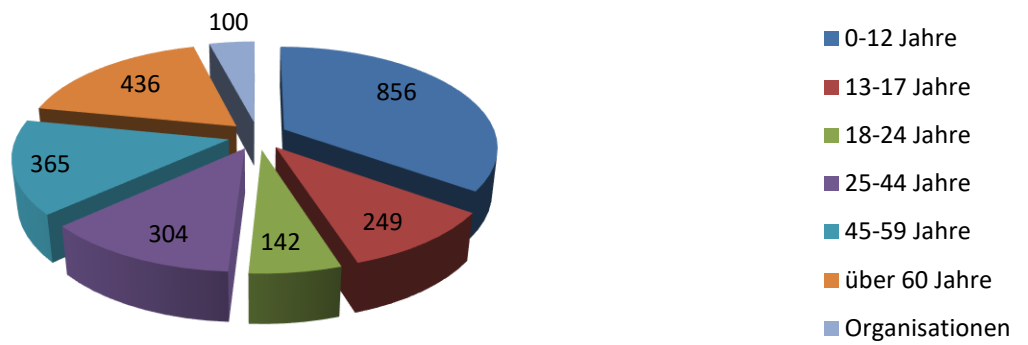

### Veranstaltungen und Führungen

	2019	2020
Veranstaltungen/ Führungen	232	74

**„Aufgrund der Corona Pandemie und der daraus resultierenden zeitweisen Schließung der Stadtbücherei sind die für das Jahr 2020 angegebenen Zahlen nicht repräsentativ und nicht mit dem Vorjahr vergleichbar.“**

*Quelle: Stadt Eschweiler, Stadtbücherei*

# SPORTANLAGEN

## Bäder

### Hallenbad Eschweiler, Jahnstraße

Das Hallenbad Jahnstraße, Tel. 02403/505430, verfügt über ein Mehrzweckbecken (25m x 12,5 m) mit einer Wassertiefe von 1,80 m bis 4,65 m, das mit 2 Gegenstromanlagen sowie einem API-Ball für das Wellenbad ausgestattet ist. Das Wellenbad findet zu jeder Stunde ca. 15 Min. lang statt. Darüber hinaus führt eine 60 m lange Wasserrutsche in das Mehrzweckbecken. Des Weiteren befindet sich im Hallenbad Jahnstraße ein Erlebnisbecken (12,5 m x 6,60 m) mit einer Wassertiefe von 0,80 m - 1,25 m. In diesem Becken sind 3 Massagedüsen, 1 Unterwasserliegebucht sowie 1 Unterwassermassagebank installiert. Zudem ist ein Warmwasserpool mit einem Durchmesser von 1,5 m und einer Wassertemperatur von 34 Grad Celsius vorhanden. Für die "Kleinen" ist daneben auch ein neu errichtetes Kleinkinderplanschbecken (11 m x 3 m) mit einer Wassertiefe von 30 cm vorhanden, das mit einer Schlange, einer Schildkröte, einem Wasserfall, 3 Spritzdüsen und einer Kleinkinderrutsche zum Spielen einlädt. Die Sprunganlage des Bades besteht aus einer 3 m-Plattform sowie einem 1 m-Sprungbrett. Für Kinder ab 6 Jahren werden Schwimmkurse sowie Wassergymnastik angeboten. Einzelheiten zu diesen Kursen (Kurstage, Uhrzeiten pp.) können bei den Mitarbeiterinnen des Bades unter Tel. 02403/505430 abgefragt werden.

Besucherzahlen des Hallenbades	
2019	2020
132.966	45.278

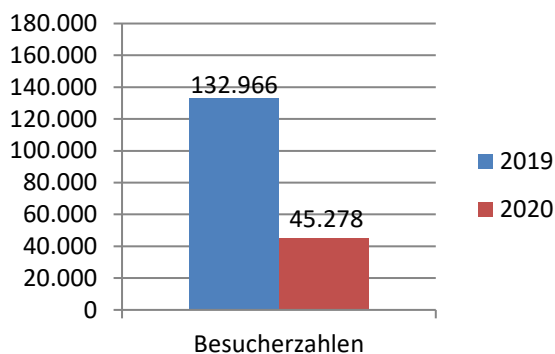

### Freibad Eschweiler-Dürwiß, Zum Blaustein-See

Das Freibad Dürwiß, Tel. 02403/5554830, verfügt über ein Sportbecken (33,3 m x 15 m) mit einer Wassertiefe von 1,36 m - 1,80 m, ein Lehrschwimmbecken (22 m x 12,5 m) mit einer Wassertiefe von 0,80 m - 1,35 m und ein Kinderplanschbecken (11 m x 11 m) mit einer Wassertiefe von 0,10 m - 0,50 m. In das Lehrschwimmbecken führt eine 90 m lange Wasserrutsche. Die Wassertemperatur beträgt in allen Becken 26 Grad Celsius. Neben einer großräumigen Liegewiese ist auch ein Kinderspielplatz vorhanden. Für das leibliche Wohl wird an dem innerhalb des Freibadgeländes liegenden Kiosks bestens gesorgt.

Besucherzahlen des Freibades	
2019	2020
57.953	23.862

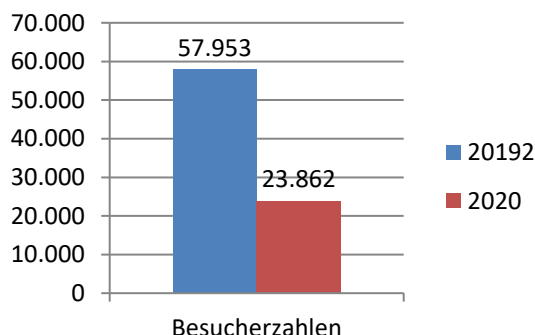

## Sport- und Turnhallen, Sportplätze, pp.

	2019	2020
Sporthallen	6	6
Turnhallen	8	8
Rasenplätze	8	7
Kunstrasenplatz	3	3
Tennisplätze	5	4
Kleinkaliber-Schießstände	2	2

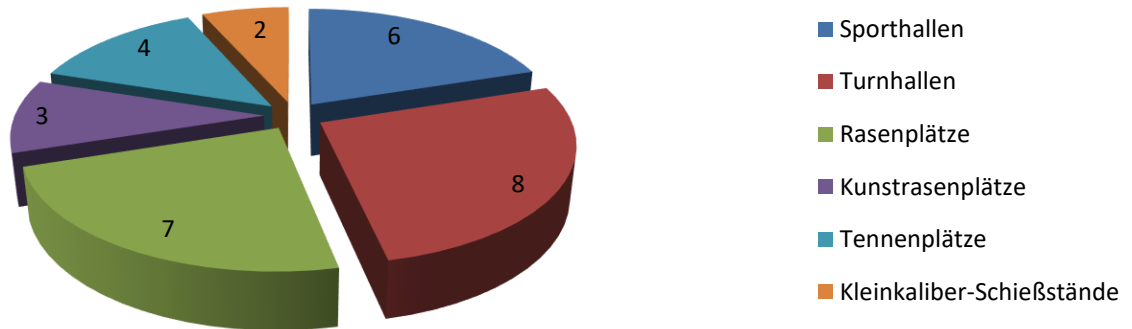

## Anzahl/Mitgliederstärke der im Stadtgebiet ansässigen Vereine

	2019	2020
Gesamtzahl der im Stadtgebiet ansässigen Vereine	102	96
gemeldete Gesamtmitgliederzahl der im Stadtgebiet ansässigen Vereine	rd. 8.500	12.310
davon unter 18 Jahren	rd. 4.000	4.021

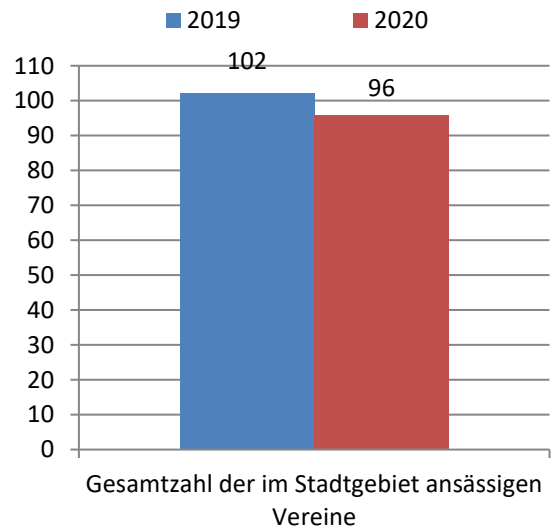
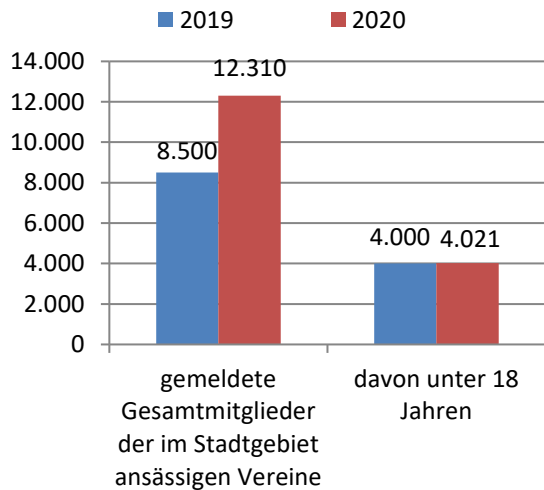

Quelle: Stadt Eschweiler, Amt für Schulen, Sport und Kultur



**TEIL IV**  
**SOZIALE ANGELEGENHEITEN**

**Sozialgesetzbuch**



**Asylbewerberleistungsgesetz**

## Obdachlose - Zugewiesener Wohnraum

	gesamt		männlich		weiblich	
	2019	2020	2019	2020	2019	2020
Eingewiesene unter 18 Jahren	15	15	8	4	7	11
Eingewiesene von 18 bis 49 Jahren	59	61	38	37	21	24
Eingewiesene von 50 bis 64 Jahren	23	31	18	22	5	9
Eingewiesene von 65 bis 79 Jahren	5	5	3	4	2	1
Eingewiesene ab 80 Jahren	1	0	1	0	0	0
<b>Gesamt</b>	<b>103</b>	<b>112</b>	<b>68</b>	<b>67</b>	<b>35</b>	<b>45</b>

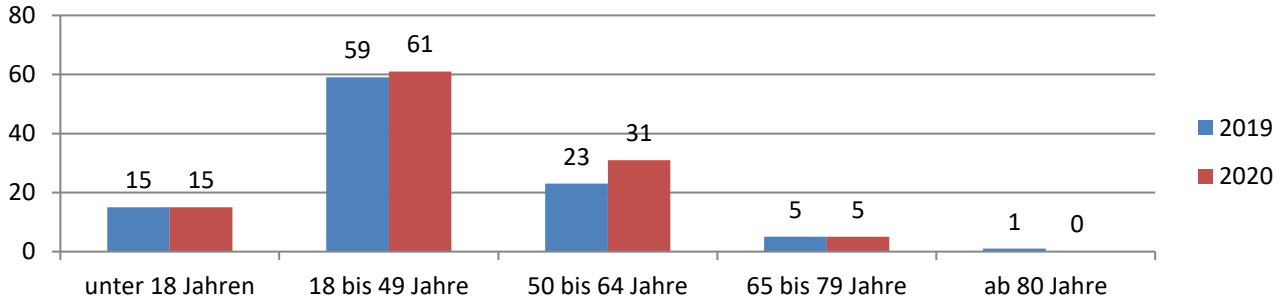

## Wohnberechtigungsscheine

	gesamt		männlich		weiblich	
	2019	2020	2019	2020	2019	2020
Empfänger unter 18 Jahren	0	0	0	0	0	0
Empfänger von 18 bis 49 Jahren	191	158	94	86	97	72
Empfänger von 50 bis 64 Jahren	68	47	33	27	35	20
Empfänger von 65 bis 79 Jahren	23	30	9	15	14	15
Empfänger ab 80 Jahren	5	4	4	2	1	2
<b>Gesamt</b>	<b>287</b>	<b>239</b>	<b>140</b>	<b>130</b>	<b>147</b>	<b>109</b>

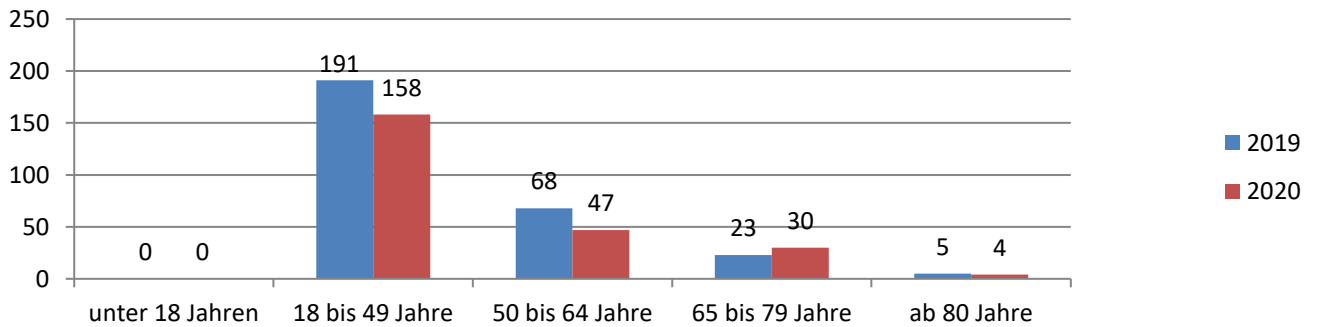

## Miet- und Lastenzuschüsse

	2019	2020
Empfänger von 0 bis 6 Jahren	230	302
Empfänger von 7 bis 14 Jahren	321	396
Empfänger von 15 bis 18 Jahren	113	121
Empfänger von 19 bis 25 Jahren	46	51
älter als 26 Jahre	752	929
<b>Gesamt</b>	<b>1.462</b>	<b>1.799</b>

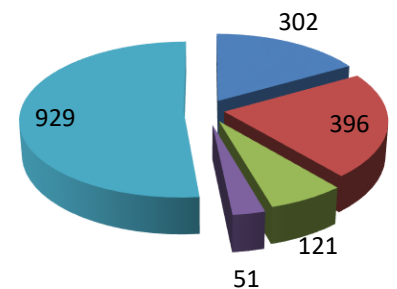

- unter 7 Jahren
- 7 bis 12 Jahre
- 13 bis 18 Jahre
- 19 bis 25 Jahre
- ab 26 Jahren



## Zuweisungen nach FlüAG

	Zuweisungen				davon illegal	
	männlich		weiblich		2019	2020
	2019	2020	2019	2020		
Januar	8	7	3	9	0	0
Februar	0	7	1	13	0	0
März	0	3	0	1	0	0
April	6	0	3	1	0	0
Mai	6	4	6	1	0	1
Juni	3	1	2	1	0	0
Juli	5	6	5	4	0	0
August	6	10	3	1	0	0
September	5	1	4	3	0	0
Oktober	3	0	2	0	1	1
November	0	0	0	0	0	0
Dezember	0	0	0	1	0	0
<b>Gesamt</b>	<b>42</b>	<b>39</b>	<b>29</b>	<b>35</b>	<b>1</b>	<b>2</b>

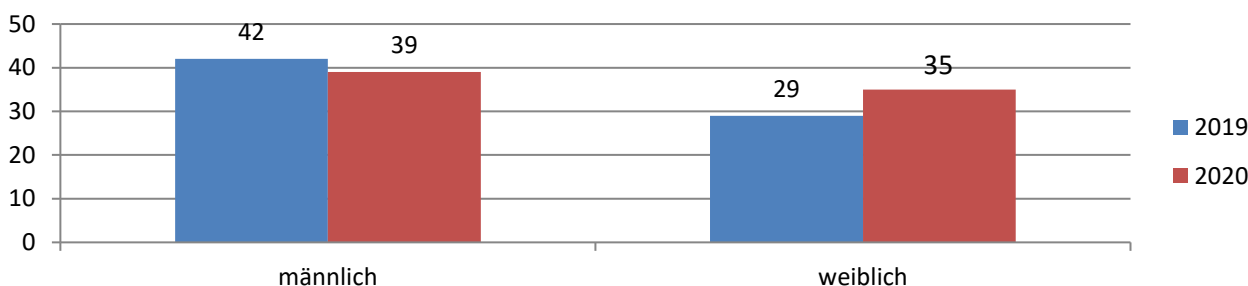

## Gesamtfälle SGB XII

	SGB XII 3. Kapitel (Hilfe zum Lebensunterhalt)		SGB XII, 4. Kapitel (Grundsicherung im Alter und bei Erwerbsminderung)	
	männlich	weiblich	männlich	weiblich
Hilfeempfänger unter 18 Jahren	20	15	0	0
Hilfeempfänger von 18 bis 49 Jahren	52	39	173	137
Hilfeempfänger von 50 bis 64 Jahren	21	37	128	133
Hilfeempfänger von 65 bis 79 Jahren	0	0	202	248
Hilfeempfänger ab 80 Jahren	1	1	40	71
<b>Gesamt</b>	<b>94</b>	<b>92</b>	<b>543</b>	<b>589</b>

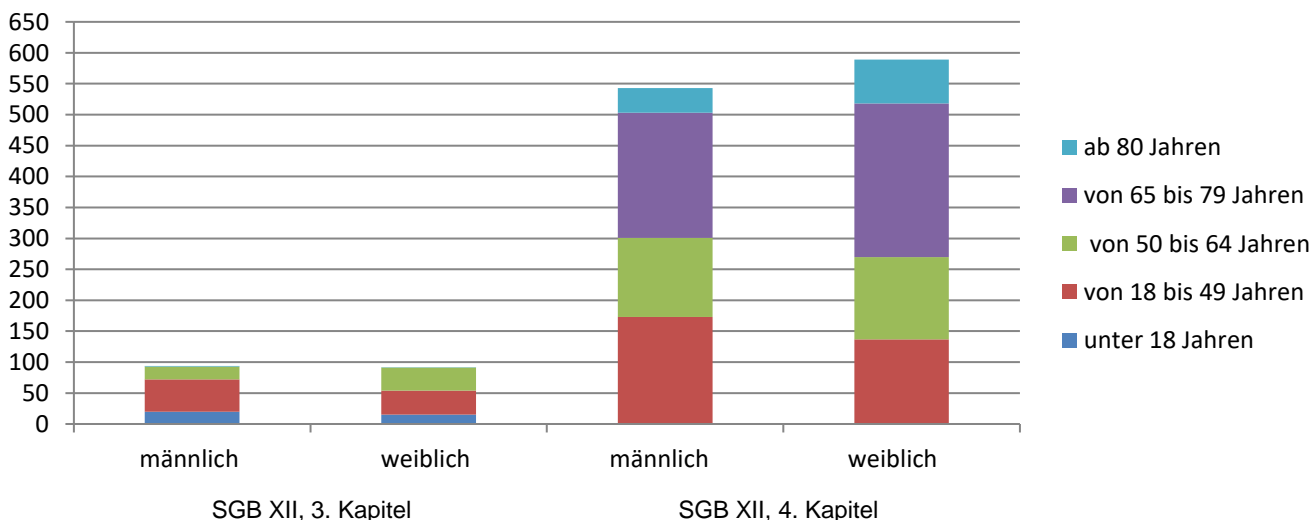

## Rentenanträge

<b>Rentenanträge</b>	<b>2020</b>
Regelaltersrenten	111
Hinterbliebenenrenten	82
Halbwaisenrenten	13
Erziehungsrenten	1
Erwerbsminderungsrenten	80
Altersrenten für schwerbehinderte Menschen	6
Altersrenten für langjährig Versicherte	15
Altersrenten für besonders langjährig Versicherte	27
Anträge Zuschuss zur Krankenversicherung	7
Rehabilitationsantrag	1
<b>Gesamt</b>	<b>343</b>
davon männlich	129
davon weiblich	214

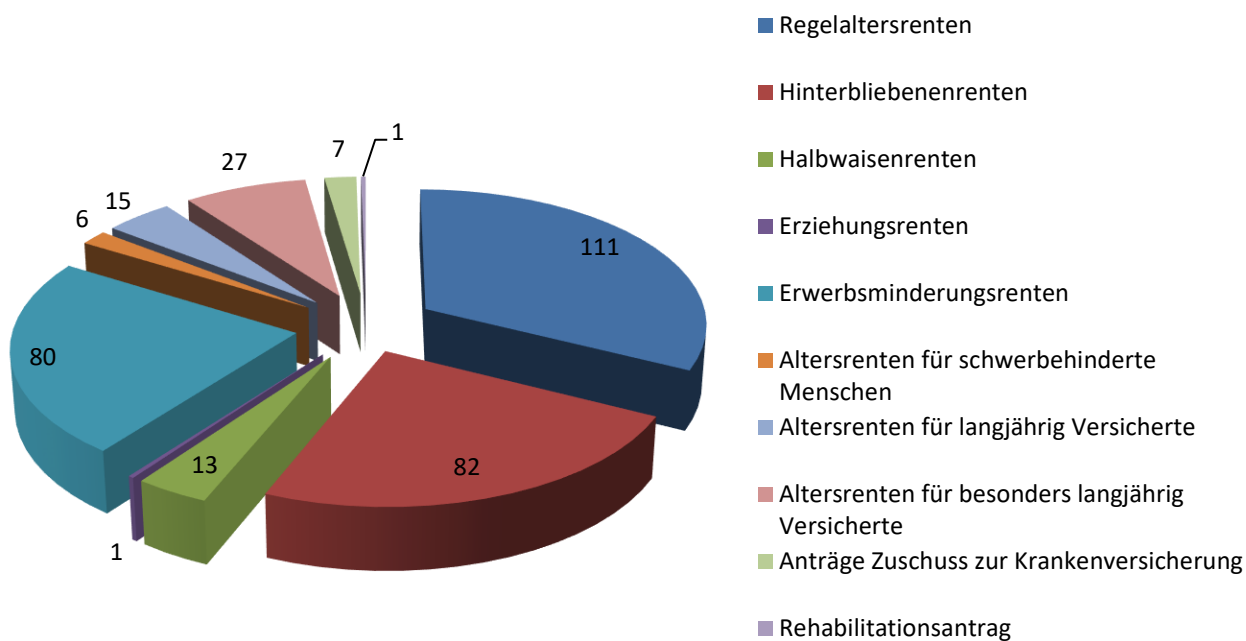

## Kontenklärungen

	<b>2020</b>
männlich	41
weiblich	72
<b>Gesamt</b>	<b>113</b>

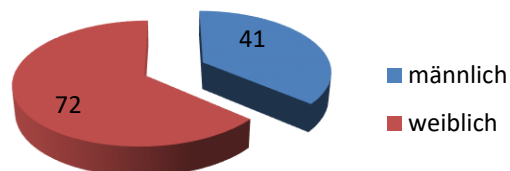

Quelle: Stadt Eschweiler, Amt für Soziales, Senioren und Integration

**TEIL V**  
**WIRTSCHAFT, UMWELT,**  
**SICHERHEIT UND ORDNUNG**



Foto: Paulsen



Foto: Paulsen

## GEWERBLICHE ANGELEGENHEITEN

### Anzahl Gewerbebetriebe

	2019	2020
Industriebetriebe	69	74
Handwerksbetriebe	602	619
Großhandlungen	48	48
Einzelhandelsbetriebe	1.138	1.134
Bergbau	1	1

### Gewerbebetriebe nach Fachgruppen

	2019	2020
Bau	212	211
Metall	53	49
Holz	103	103
Manufaktur-, Textil-, Wollgeschäfte	139	140
Putzmacherinnen	1	1
Schneiderbetriebe, Änderungsschneider	21	24
Polsterbetriebe, Gardinen- und Dekorationsgeschäfte	56	64
Großhändler/Bekleidung	1	1
Reisegewerbetreibende/Textil	6	6
Metzgereien	6	6
Lebensmittelgeschäfte	91	90
Bäckereien	36	36
Fußpflege-, Massage- und Heilpraktikerbetriebe	75	74
Friseurbetriebe	61	63
Drogerien	14	17
Reisegewerbetreibende/Gesundheitspflege und Kosmetik	0	0
Glas	21	20
Konzessionierte Gaststättenbetriebe	127	140

### Gewerbemeldungen

	2019	2020
Gewerbeanmeldungen	449	445
Gewerbeabmeldungen	357	345

### Wochenmarkt

	2019	2020
Anzahl der Beschicker	11	11

Quelle: Stadt Eschweiler, Abteilung für Allgemeine Ordnung und Standesamtswesen

### Sozialversicherungspflichtig Beschäftigte

	Insgesamt	unter 25 Jahre	25 bis unter 45 Jahre	45 Jahre und mehr
Männlich	11.461	1.166	5.023	5.272
Weiblich	8.819	978	3.956	3.885
<b>Insgesamt</b>	<b>20.280</b>	<b>2.144</b>	<b>8.979</b>	<b>9.157</b>

Quelle: IT.NRW

## ARBEITSLOSENQUOTE

	Januar	Februar	März	April	Mai	Juni	Juli	August	September	Oktober	November	Dezember
2017	8,6%	8,9%	9,0%	8,8%	8,7%	8,7%	8,8%	8,7%	8,5%	8,3%	8,1%	8,1%
2018	8,5%	8,4%	8,1%	7,8%	7,4%	7,2%	7,3%	7,4%	7,0%	6,6%	6,5%	6,5%
2019	6,8%	6,9%	7,0%	6,9%	7,1%	7,3%	7,4%	7,5%	7,1%	6,9%	6,7%	6,6%
2020	6,9%	6,8%	7,0%	8,0%	8,1%	7,9%	8,5%	8,6%	8,3%	8,1%	7,8%	7,7%

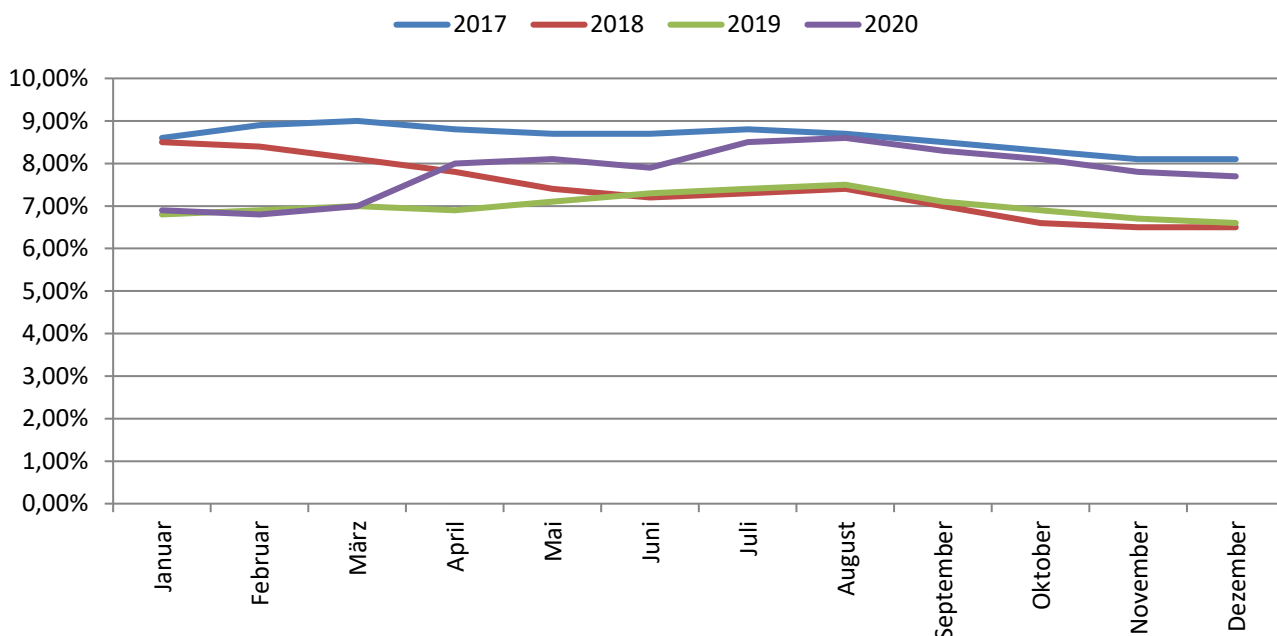

Quelle: Arbeitsagentur.de

## HOCHZEITSBAUMPFLANZUNGEN UND WALDFÜHRUNGEN

	2019	2020
Hochzeitsbaumpflanzungen im Stadtgebiet	0 Paare	21 Paare
Waldführungen	12 Führungen ca. 180 Personen	3 Führungen ca. 60 Personen

Quelle: Stadt Eschweiler, Abteilung für Freiraum und Grünordnung

## FISCHEREIWESEN

Ausgestellte Fischereischeine	2019	2020
5-Jahresscheine	102	43
1-Jahresscheine	13	2
Jugendscheine	15	1
<b>Insgesamt</b>	<b>130</b>	<b>46</b>

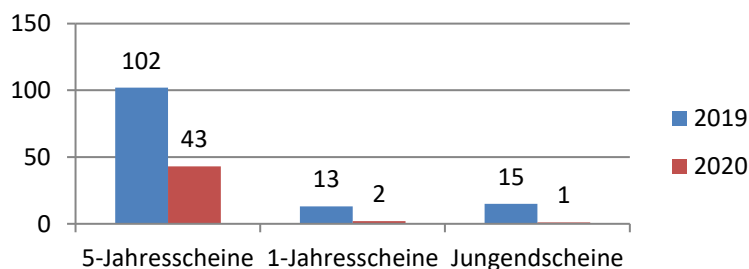

Quelle: Stadt Eschweiler, Abteilung für Verkehr, Notfallplanung und Bürgerservice

## EINSÄTZE DER FEUERWEHR

	2017	2018	2019	2020
Brandeinsätze	153	248	217	226
Hilfeleistungen	634	937	878	937
Fehleinsätze	849	848	1.699	1.796
Rettungsdienst	5.917	6.249	5.816	5.594
Krankentransportdienst	3.376	3.454	3.283	3.466
First Responder Einsätze *)	162	164	105	172
<b>Gesamt</b>	<b>11.091</b>	<b>11.900</b>	<b>11.998</b>	<b>12.191</b>

\*) medizinische Erstversorgungseinsätze mit Löschfahrzeugen

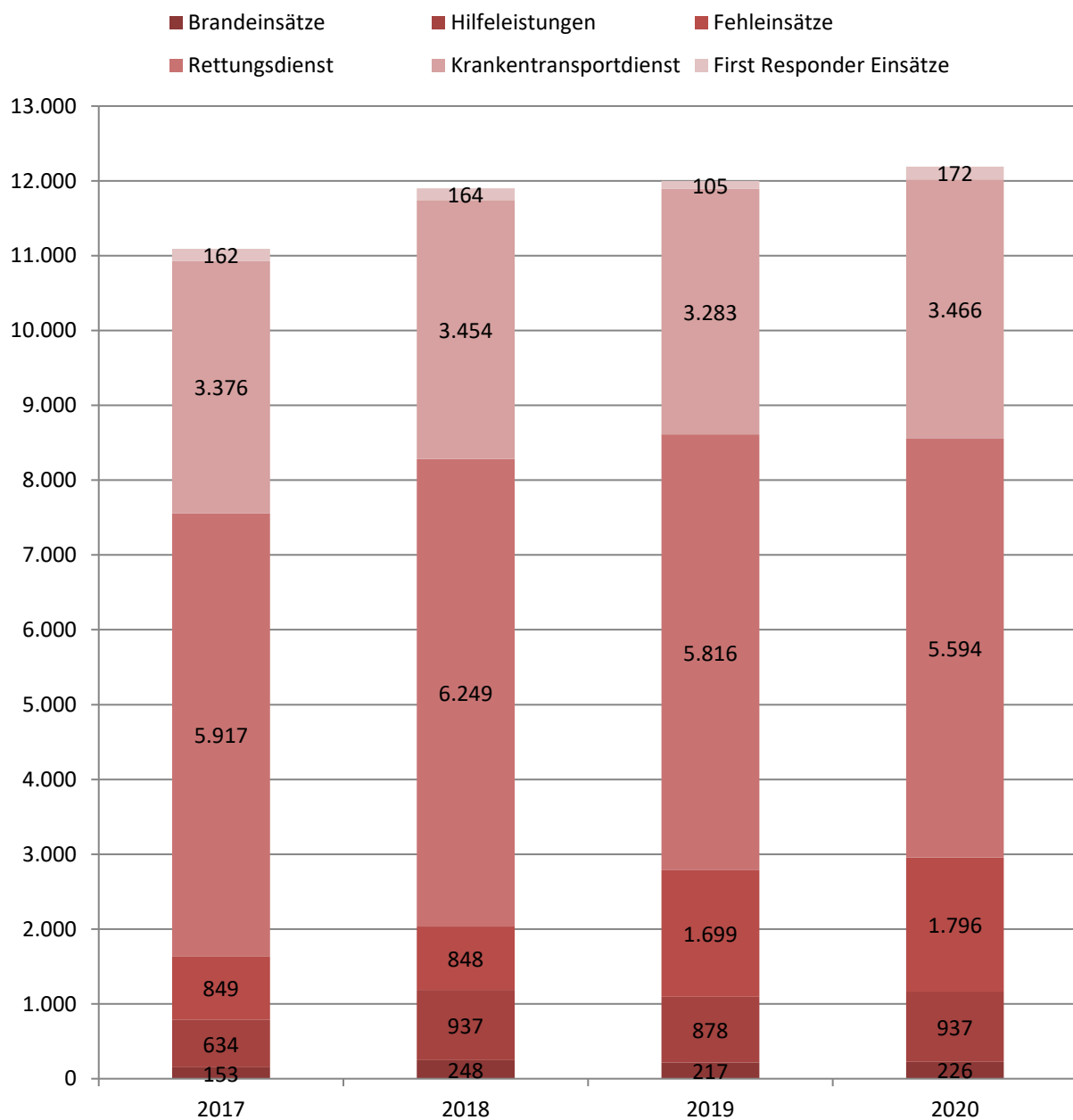

Quelle: Stadt Eschweiler, Amt für Brandschutz, Rettungsdienst und Bevölkerungsschutz

## STRAßENVERKEHRSUNFÄLLE

	2019	2020	Veränderung
Unfälle insgesamt	*)	*)	
Anzahl Getötete	2	1	-1
Anzahl Schwerverletzte	39	33	-6
Anzahl Leichtverletzte	166	102	-64
Unfälle auf dem Schulweg	3	0	-3
Aktiv verunglückte Kinder	24	6	-18
verunglückte Radfahrer	34	29	-5
verunglückte Fußgänger	28	15	-13
verunglückte 18 - 24-jährige	37	32	-5

\*) Aufgrund einer Systemumstellung kann die Gesamtzahl der Straßenverkehrsunfälle auf kommunaler Ebene nicht mehr ermittelt werden.

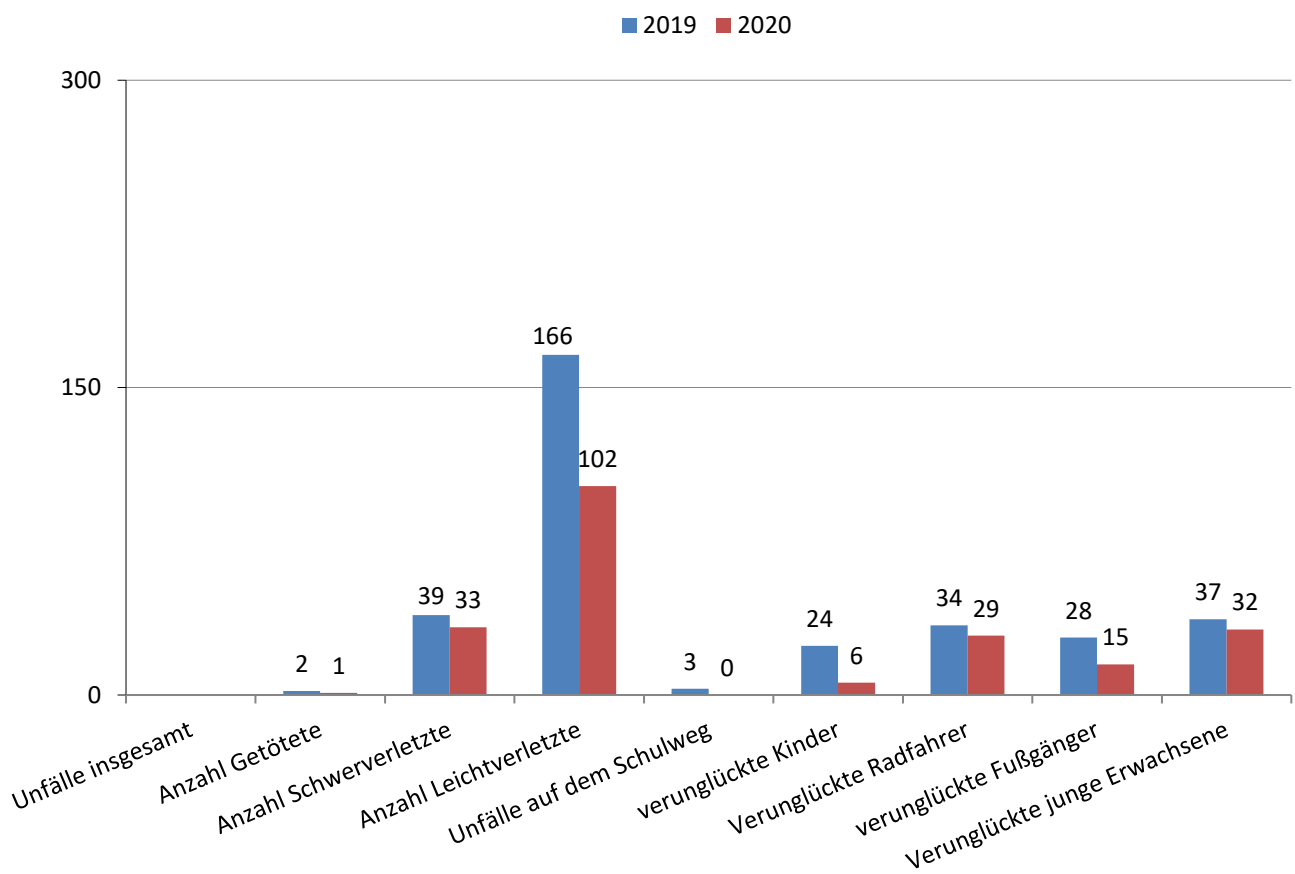

Quelle: Polizeipräsidium Aachen, Direktion Verkehr

## FAHRZEUGBESTAND IM STADTGEBIET

Statistikbezirk	Krafträder	PKW privat	PKW gewerbl.	Nutz- fahrzeuge	Anhänger	
000		1	7	3	2	
011	ZENTRUM	9	189	11	7	
012	ZENTRUM	59	570	131	140	
013	ZENTRUM	43	782	123	35	
014	ZENTRUM	45	604	14	33	
015	ZENTRUM	11	282	60	22	
016	ZENTRUM	43	470	130	32	
017	ZENTRUM	46	576	64	34	
018	ZENTRUM	30	344	35	45	
021	NORD,ROEHE	25	294	5	20	
022	NORD,ROEHE	50	700	110	106	
023	NORD,ZENTRUM	40	332	169	88	
024	NORD,ZENTRUM	59	672	48	34	
025	NORD,ZENTRUM	66	635	46	41	
026	NORD,VOECKELSBURG	52	747	32	19	
027	NORD,AUF DER KIPPE	25	328	8	12	
028	NORD,BERGMANNSSIEDLUNG	30	347	11	52	
031	MITTE SÜD,ROETHGEN	26	331	5	12	
032	MITTE SÜD,ROETHGEN	10	241	35	27	
033	MITTE SÜD,ROETHGEN	54	534	29	23	
034	MITTE SÜD,ROETHGEN	15	291	24	16	
035	MITTE SÜD,ROETHGEN	40	564	33	40	
036	MITTE SÜD,HALDE	54	443	8	14	
037	MITTE SÜD,NOTHBERG	101	940	59	33	
038	MITTE SÜD,NOTHBERG	3	12	6	2	
039	MITTE SÜD,KLAERANLAGE	31	209	250	120	
041	SÜD-OST,BERGRATH	73	1.079	22	41	
042	SÜD-OST,BERGRATH	88	1.000	13	27	
043	SÜD-OST,BOVENBERG	24	166		7	
044	SÜD-OST,BOHL-VOLKEN	20	213	1	17	
045	SÜD-OST,HASTENRATH	100	1.164	33	70	
051	SÜD-WEST,PROPSTEIER WALD	5	34	5	16	
052	SÜD-WEST,WEST	27	202	57	71	
053	SÜD-WEST,STICH	19	196	34	42	
054	SÜD-WEST,AUE-PUMPE	31	285	10	25	
055	SÜD-WEST,STICH	32	359	10	22	
056	SÜD-WEST,JAEGERSIEDLUNG	106	1.196	18	50	
057	SÜD-WEST,WALDSCHULE	129	1.106	80	55	
058	SÜD-WEST,STADTWALD	13	93	6	28	
061	WEISWEILER	3	16	242	243	
062	WEISWEILER	6	42	122	159	
063	WEISWEILER	23	215	61	93	
064	WEISWEILER	46	635	20	55	
065	WEISWEILER	70	855	21	31	
066	WEISWEILER	45	531	20	24	
067	WEISWEILER	11	36	3	4	
068	WEISWEILER,HUECHELN	86	796	10	47	
069	WEISWEILER,HALDE		5	1	4	
071	DUERWISS,NORD	64	671	39	58	
072	DUERWISS,WEST	149	1.449	27	72	
073	DUERWISS,SÜD	92	1.162	24	38	
074	DUERWISS,OST	98	1.201	30	45	
081	KINZWEILER	117	1.055	72	132	
082	KINZWEILER-HEHLRATH	92	786	56	65	
083	KINZWEILER-ST.JOERIS	53	525	12	77	
091	FRONHOVEN/NEULOHN/LOHN/ERBER.	71	570	12	48	
<b>Summen</b>		<b>2.661</b>	<b>29.087</b>	<b>2.510</b>	<b>2.675</b>	<b>3.718</b>

Anmerkung: Der Bezirk '000' enthält Fahrzeuge, die aufgrund des vorliegenden Straßenverzeichnisses nicht zugeordnet werden konnten.

**Quelle: Projektkreis KFZ-Daten/-Strukturen**



# BEHERBERGUNG\* IM REISEVERKEHR IN ESCHWEILER

## JANUAR - DEZEMBER 2020

### ANKÜNFTE UND ÜBERNACHTUNGEN NACH HERKUNFTSLÄNDERN

Herkunftsland (ständiger Wohnsitz)	Gästeankünfte		Gästeübernachtungen			Mittlere Aufenthalts- dauer in Tagen
	Anzahl	Veränderung <sup>1)</sup> in Prozent	Anzahl	Veränderung <sup>1)</sup> in Prozent	Anteil <sup>2)</sup> in Prozent	
Bundesrepublik Deutschland	9.420	-38,3	22.058	-24,0	86,2	2,3
Ausland	1.253	-73,2	3.538	-52,6	13,8	1,3
Europa	889	-56	2.761	-24,1	10,8	2
EU-Länder	797	-56,4	2.632	-21,5	10,3	2,1
Belgien	136	-7,5	266	29,8	1,0	2
Bulgarien	23	228,6	35	169,2	0,1	1,5
Dänemark	10	-82,8	10	-87,5	0,0	1
Estland	-	-100	-	-100	-	-
Finnland	1	-85,7	1	-90,9	0,0	1
Frankreich	85	-71,8	141	-68,2	0,6	1,7
Griechenland	3	-82,4	7	-81,1	0,0	2,3
Republik Irland	2	-60	2	-60	0,0	1
Italien	31	-77,9	44	-82	0,2	1,4
Kroatien	9	80	10	42,9	0,0	1,1
Lettland	-	-100	3	-	0,0	-
Litauen	3	-88,9	10	-85,1	0,0	3,3
Luxemburg	17	112,5	29	163,6	0,1	1,7
Malta	-	-	-	-	-	-
Niederlande	119	-67,1	185	-67,4	0,7	1,6
Österreich	19	-62	38	-34,5	0,1	2
Polen	120	-25	498	100,8	1,9	4,2
Portugal	48	23,1	1069	93,7	4,2	22,3
Rumänien	23	-54	34	-50,7	0,1	1,5
Schweden	5	-82,8	8	-73,3	0,0	1,6
Slowakische Republik	14	-46,2	19	-66,7	0,1	1,4
Slowenien	-	-100	-	-100	-	-
Spanien	7	-82,5	10	-83,3	0,0	1,4
Tschechische Republik	22	-26,7	91	7,1	0,4	4,1
Ungarn	3	-94,9	3	-98,2	0,0	1
Vereinigtes Königreich	97	-61	119	-62	0,5	1,2
Zypern	-	-100	-	-100	-	-
Island	-	-	-	-	-	-
Norwegen	4	-66,7	4	-66,7	0,0	1
Russland	2	-94,7	2	-97,5	0,0	1
Schweiz	52	-20	67	-22,1	0,3	1,3
Türkei	11	-67,6	26	-45,8	0,1	2,4
Ukraine	22	-21,4	29	-21,6	0,1	1,3
sonstige europäische Länder	1	-93,8	1	-96	0,0	1
Afrika	-	-100	-	-100	-	-
Republik Südafrika	-	-	-	-	-	-
sonstige afrikanische Länder	-	-100	-	-100	-	-
Asien	1	-97,6	1	-99,5	-	1
Arabische Golfstaaten	-	-100	0	-100	-	-
China, Volksrepublik und Hongkong	-	-100	-	-100	-	-
Indien	-	-	-	-	-	-
Israel	-	-100	-	-100	-	-
Japan	1	x	1	x	0,0	1
Südkorea	-	-100	-	-100	-	-
Taiwan	-	-100	-	-100	-	-
sonstige asiatische Länder	-	-100	-	-100	-	-
Amerika	19	-85,4	42	-78,4	-	2,2
Kanada	-	-	-	-	-	-
USA	19	-84,8	42	-76	0,2	2,2
sonstige nordamerikanische Länder	-	-	-	-	-	-
Mittelamerika und Karibik	-	-100	-	-100	-	-
Brasilien	-	-100	-	-100	-	-
sonstige südamerikanische Länder	-	-100	-	-100	-	-
Australien	-	-100	-	-100	-	-
Neuseeland und Ozeanien	-	-100	-	-100	-	-
ohne Angabe	344	-86,1	734	-78,6	2,9	2,1
<b>Insgesamt</b>	<b>10.673</b>	<b>-46,5</b>	<b>25.596</b>	<b>-29,9</b>	<b>100</b>	<b>2,4</b>

**Anmerkung:**

\*) Ab Januar 2012: Beherbergungsbetriebe ab 10 Betten, einschließlich Campingplätzen (Touristik-Camping) ab 10 Stellplätzen; sonst: Beherbergungsbetriebe mit 9 und mehr Gästebetten sowie ab 2004 Campingplätze ohne Dauercamping.

1) Veränderung gegenüber dem entsprechenden Vorjahreszeitraum. -

2) Bei Übernachtungen von Gästen aus der Bundesrepublik Deutschland und dem Ausland wird der Anteil an allen Übernachtungen in der Betriebsart und Region berechnet; sonst: An den Übernachtungen am Ausland zusammen.

Zeichenerklärung: - = nichts vorhanden (genau Null), x = Tabellenfach gesperrt, weil Aussage nicht sinnvoll, = Wert unbekannt oder geheim zu halten

© Informationssystem Tourismus, IT.NRW, Düsseldorf 2018

Quelle: Landesamt für Datenverarbeitung und Statistik NRW

## ABFALLMENGENSTATISTIK

	2016	2017	2018	2019	2020
Hausmüll	9.566,69t	9.531,59t	9.543,72t	9.710,21 t	10.093,69 t
Sperrmüll	579,25t	656,89t	730,18t	828,52 t	1.335,82 t
Bioabfall	4.127,54t	4.151,47t	3.957,83t	4.095,33 t	4.159,67 t
Holz	1.201,63t	1.157,07t	1.080,74t	990,39 t	669,85 t
Leichtstoffverpackungen	2.461,63t	2.599,06t	2.548,14t	2.500,50 t	2.550,43 t
Altpapier	4.144,22t	4.251,47t	4.199,29t	4.041,48 t	4.000,82 t
Glas	1.167,19t	1.206,95t	2.213,25t	1.201,12 t	1.293,75 t
Metallschrott	122,52t	65,32t	50,46t	44,06 t	46,52 t

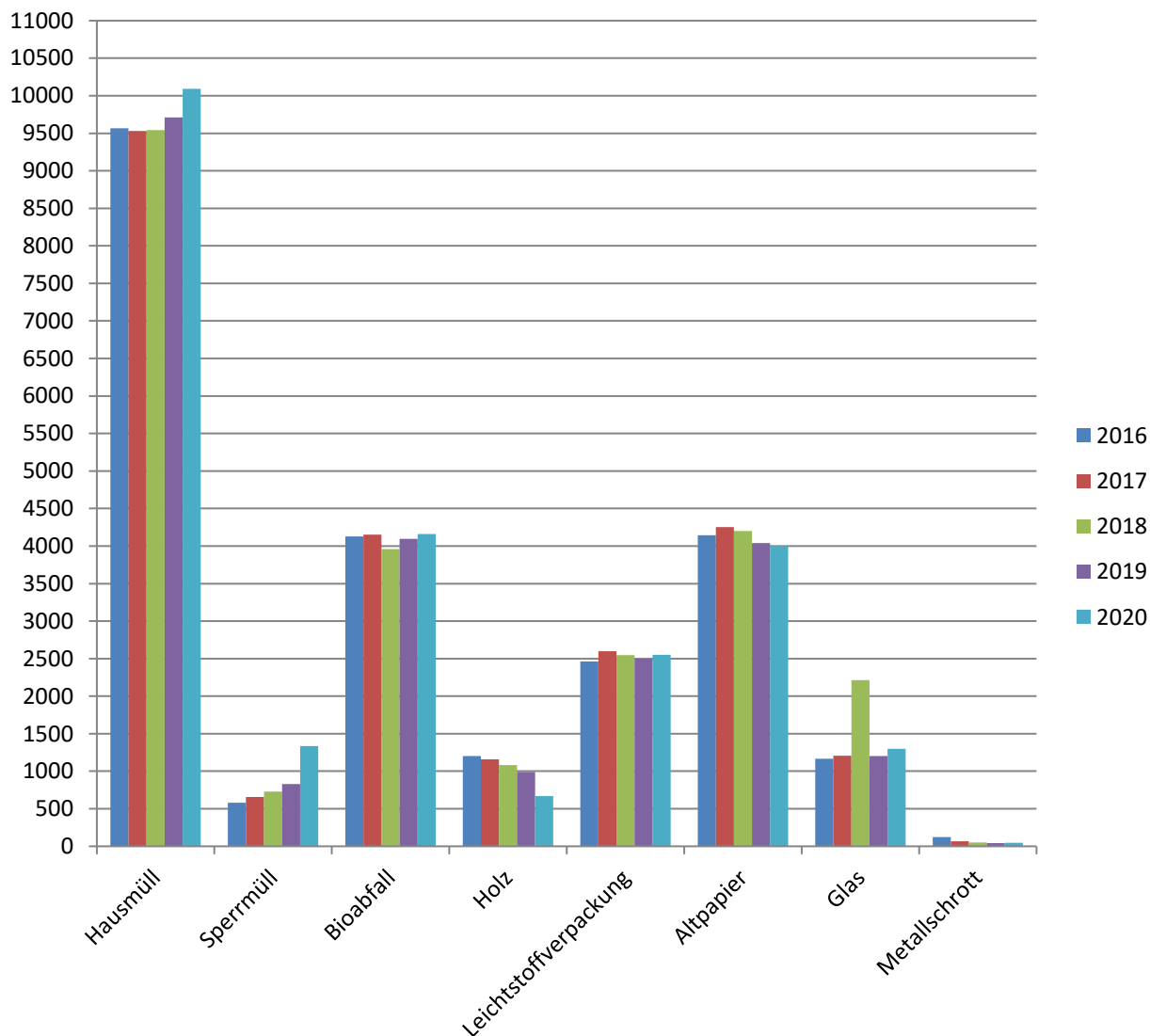

Quelle: Stadt Eschweiler, Abteilung für Umweltbelange und Friedhofswesen



# TEIL VI FINANZEN, PERSONAL

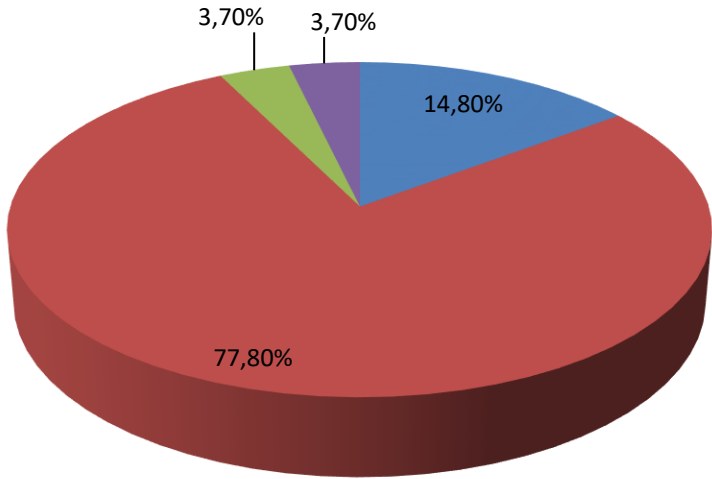

■ Beamte   ■ Beschäftigte   ■ Azubi pp.   ■ Geringfügig

# HAUSHALT DER STADT ESCHWEILER: ERGEBNISRECHNUNG

Angaben in Euro

Pos.	Name	Ergebnis 2018 <sup>1</sup>	Ergebnis 2019 <sup>1</sup>	Ergebnis 2020 <sup>1</sup>
1	Steuern und ähnliche Abgaben	80.586.387,12	68.065.151,95	71.728.325,12
2	+ Zuwendungen und allgemeine Umlagen	51.251.528,25	53.438.787,81	65.868.897,19
3	+ Sonstige Transfererträge	2.362.822,14	2.889.398,54	2.261.288,96
4	+ Öffentlich-rechtliche Leistungsentgelte	27.736.315,15	27.750.955,82	25.493.986,96
5	+ Privatrechtliche Leistungsentgelte	3.164.727,91	2.930.228,10	2.683.937,60
6	+ Kostenerstattungen und Kostenumlagen	8.810.348,82	8.395.561,77	6.786.288,65
7	+ Sonstige ordentliche Erträge	8.063.708,25	9.309.102,44	7.599.510,43
8	+ Aktivierte Eigenleistungen	341.852,03	477.801,30	435.331,00
9	+/- Bestandsveränderungen			0,00
<b>10</b>	<b>= Ordentliche Erträge</b>	<b>182.317.689,67</b>	<b>173.256.987,73</b>	<b>182.857.565,91</b>
11	- Personalaufwendungen	-35.126.067,82	-42.930.143,13	-45.605.199,25
12	- Versorgungsaufwendungen	-5.122.570,79	-4.458.046,82	-5.514.333,35
13	- Aufwend. für Sach- und Dienstleistungen	-32.434.914,77	-26.641.819,14	-23.936.889,41
14	- Bilanzielle Abschreibungen	-12.954.656,31	-14.269.696,13	-14.082.102,47
15	- Transferaufwendungen	-86.848.748,52	-87.723.023,17	-90.597.088,90
16	- Sonstige ordentliche Aufwendungen	-7.388.986,92	-6.370.235,07	-6.987.526,25
<b>17</b>	<b>= Ordentliche Aufwendungen</b>	<b>-179.875.945,13</b>	<b>-182.419.963,46</b>	<b>-186.723.139,63</b>
<b>18</b>	<b>= Ordentliches Ergebnis (10 und 17)</b>	<b>2.441.744,54</b>	<b>-9.162.975,73</b>	<b>-3.865.573,72</b>
19	+ Finanzerträge	3.644.509,13	4.399.460,32	5.330.248,71
20	- Zinsen und sonstige Finanzaufwendungen	-2.429.813,85	-2.304.749,50	-2.189.324,08
<b>21</b>	<b>= Finanzergebnis (19 und 20)</b>	<b>1.214.695,28</b>	<b>2.094.710,82</b>	<b>3.140.924,63</b>
<b>22</b>	<b>= Ergebnis der lfd. Verwaltungstätigkeit (18 und 21)</b>	<b>3.656.439,82</b>	<b>-7.068.264,91</b>	<b>-724.649,09</b>
23	+ Außerordentliche Erträge			4.271.197,65
24	- Außerordentliche Aufwendungen			
<b>25</b>	<b>= Außerordentliches Ergebnis (23 und 24)</b>	<b>0,00</b>	<b>0,00</b>	<b>4.271.197,65</b>
<b>26</b>	<b>= Ergebnis (22 und 25)</b>	<b>3.656.439,82</b>	<b>-7.068.264,91</b>	<b>3.546.548,56</b>
27	Verrechnete Erträge bei Vermögensgegenständen	95.719,04	-41.367,65	73.959,35
	Verrechnete Erträge bei Finanzanlagen	924.740,19	2.712.668,50	2.348.244,10
29	Verrechnete Aufwendungen bei Vermögensgegenständen	-265.594,84	-233.172,07	-159.904,65
30	Verrechnete Aufwendungen bei Finanzanlagen	-1.998.724,22	-199.001,00	-120.000,00
<b>31</b>	<b>Verrechnungssaldo (= Zeilen 27 bis 30)</b>	<b>-1.243.859,83</b>	<b>2.321.863,08</b>	<b>2.142.298,80</b>

Quelle: Stadt Eschweiler, Abteilung Geschäftsbuchführung und Anlagenbuchhaltung

# GEMEINDESTEUERN

## Grund- und Gewerbesteuersätze

	2014	2015	2016	2017	2018	2019	2020
Grundsteuer A (Grundstücke der Landwirtschaft)	270 %	290 %	310 %	310%	310%	310%	310%
Grundsteuer B (Bebaute oder bebaubare Grundstücke)	450 %	490 %	520 %	520%	520%	520%	520%
Gewerbsteuer	430 %	460 %	490 %	490%	490%	490%	490%

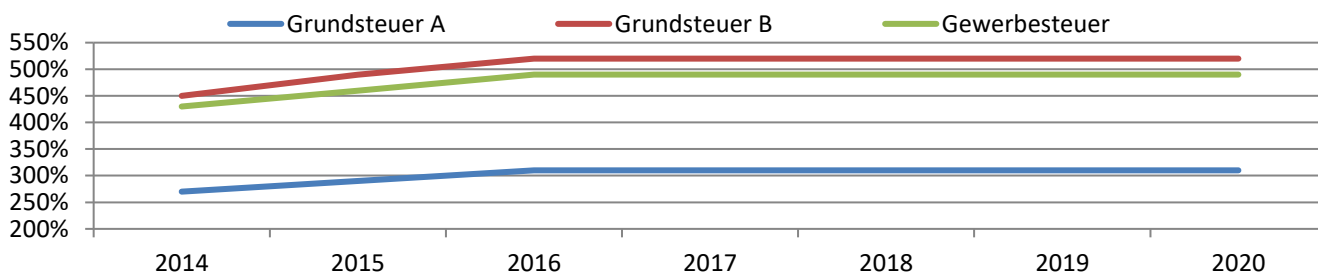

## Erträge aus Grundsteuer A und B sowie Gewerbsteuer

Jahr	Grundsteuer A
2014	100.832,50€
2015	113.701,76€
2016	115.583,86€
2017	121.207,08€
2018	124.302,58€
2019	121.740,42€
2020	122.870,74€

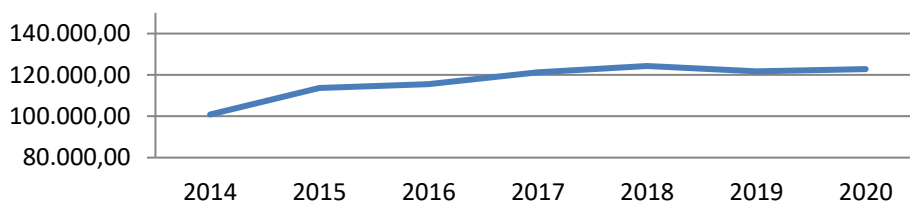

Jahr	Grundsteuer B
2014	8.925.132,10€
2015	9.667.012,36€
2016	10.513.978,47€
2017	10.590.625,14€
2018	10.528.518,79€
2019	10.806.552,45€
2020	10.821.298,21€

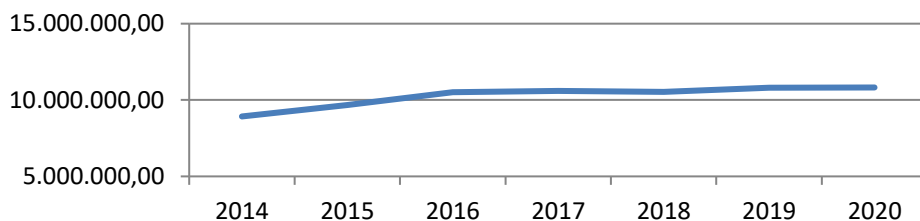

Jahr	Gewerbsteuer
2014	30.799.651,69€
2015	40.599.001,63€
2016	25.981.117,91€
2017	39.611.126,12€
2018	36.192.742,33€
2019	22.376.398,30€
2020	26.530.865,07€

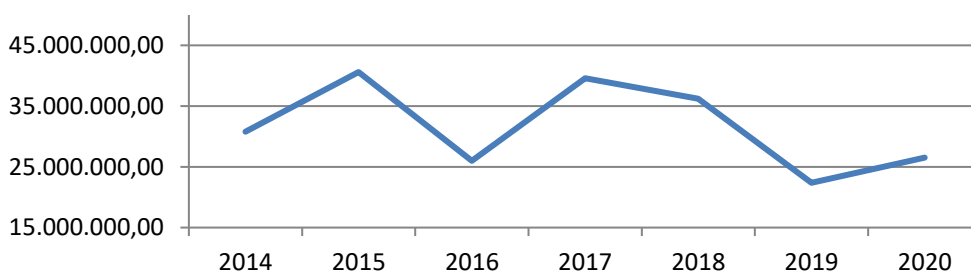

Quelle: Stadt Eschweiler, Abteilung Steuern und Abgaben

## PRO-KOPF-VERSCHULDUNG

	2014	2015	2016	2017	2018	2019	2020
maßgeb. Einwohnerzahl	55.951	56.722	57.017	57.250	57.304	57.696	57.532
pro-Kopf-Investition	219,55 €	206,19 €	205,60 €	253,94 €	262,61 €	215,13 €	332,62 €

Jahr	Pro-Kopf-Verschuldung	Stand der Liquiditätssicherungskredite zum 31.12.	Aufnahme von Liquiditätssicherungskrediten im Jahresdurchschnitt	Pro-Kopf-Verschuldung unter Berücksichtigung der Liquiditätssicherungskredite
2014	2.918,71 €	85.964 Mio. €	rd. 83,8 Mio. €	2.918,71 €
2015	2.804,83 €	78.151 Mio. €	rd. 83,0 Mio. €	2.804,83 €
2016	3.010,82 €	86.129 Mio. €	rd. 86,1 Mio. €	3.010,82 €
2017	2.968,56 €	79.457 Mio. €	rd. 86,0 Mio. €	2.968,56 €
2018	2.853,59 €	69.777 Mio. €	rd. 78,0 Mio. €	2.853,59 €
2019	2.918,49 €	69.138 Mio. €	rd. 72,4 Mio. €	2.918,49 €
2020	3.057,31	70.193 Mio. €	rd. 75,6 Mio. €	3.057,31 €

— Pro-Kopf-Verschuldung — Pro-Kopf-Verschuldung unter Berücksichtigung der Liquiditätssicherungskredite

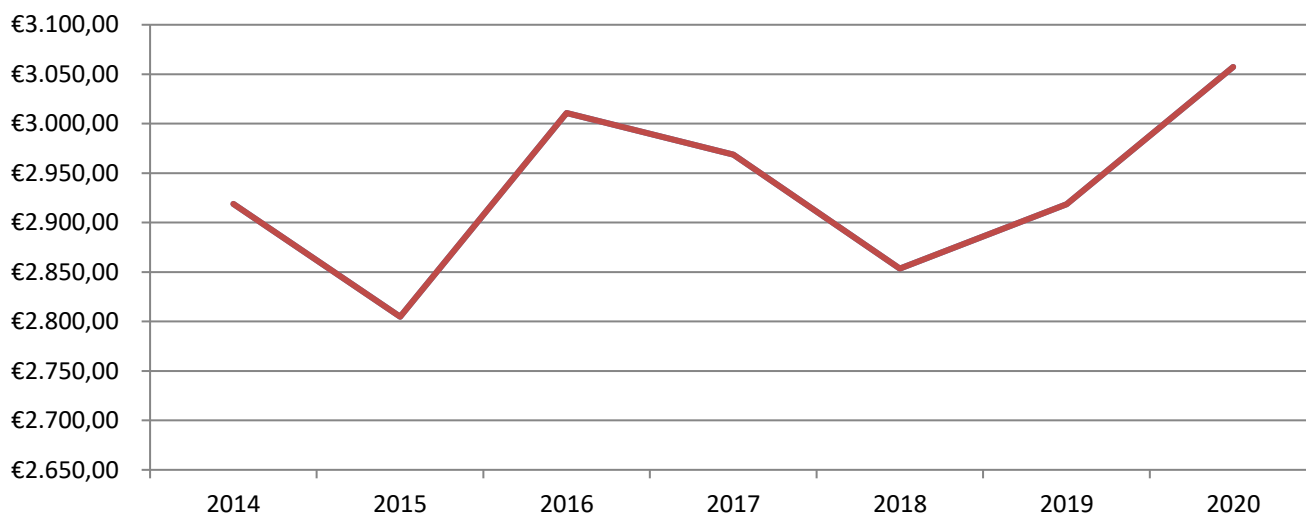

Quelle: Stadt Eschweiler, Abteilung Geschäftsbuchführung und Anlagenbuchhaltung

## GEBÜHREN FÜR DIE ABFALLBESEITIGUNG

Gefäß	2016	2017	2018	2019	2020
zusätzl. Biotonne	80,07€	70,81€	69,64€	75,34 €	73,69 €
60-l-Gefäß ohne Biotonne	142,62€	138,05€	136,19€	133,37 €	132,60 €
60-l-Gefäß mit Biotonne	181,32€	172,22€	169,75€	169,72 €	168,12 €
120-l-Gefäß ohne Biotonne	243,68€	238,50€	227,94€	223,85 €	221,77 €
120-l-Gefäß mit Biotonne	296,17€	284,88€	273,53€	273,20 €	270,01 €
240-l-Gefäß ohne Biotonne	445,81€	439,39€	411,45€	404,81 €	400,12 €
240-l-Gefäß mit Biotonne	525,88€	510,20€	481,09€	480,15 €	473,81 €
1,1 cbm-Gefäß ohne Biotonne	1.894,41€	1.879,11€	1.726,60€	1.701,66 €	1.678,29 €
1,1 cbm-Gefäß mit Biotonne	1.974,48€	1.949,92€	1.796,24€	1.777,00€	1.751,98 €

### Zusätzliche Biotonne und 60-Liter-Gefäße

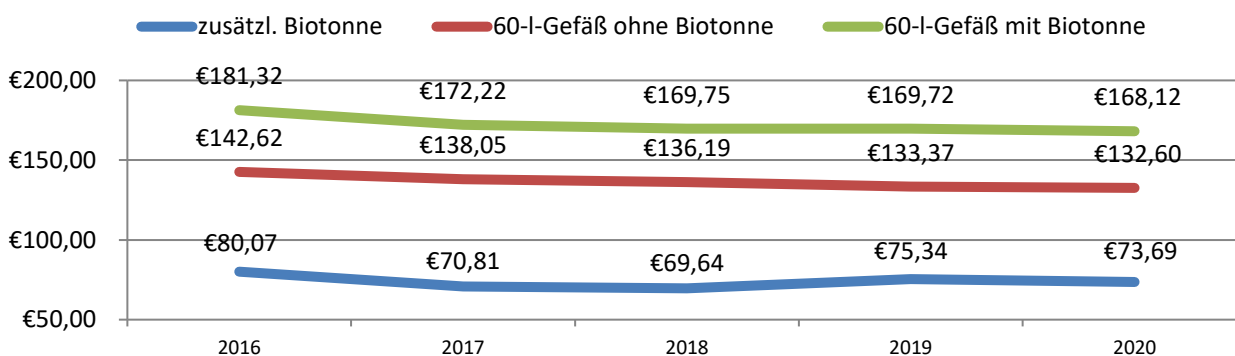

### 120-Liter-Gefäße

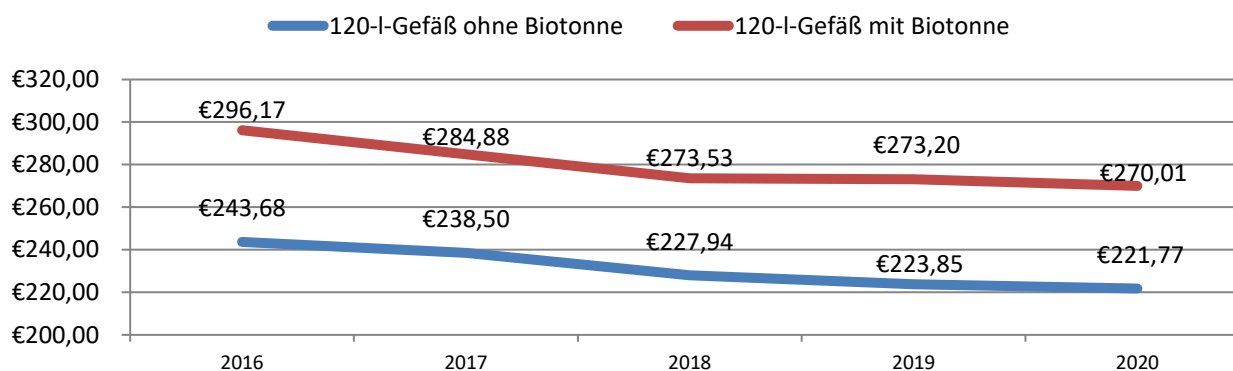

### 240-Liter-Gefäße

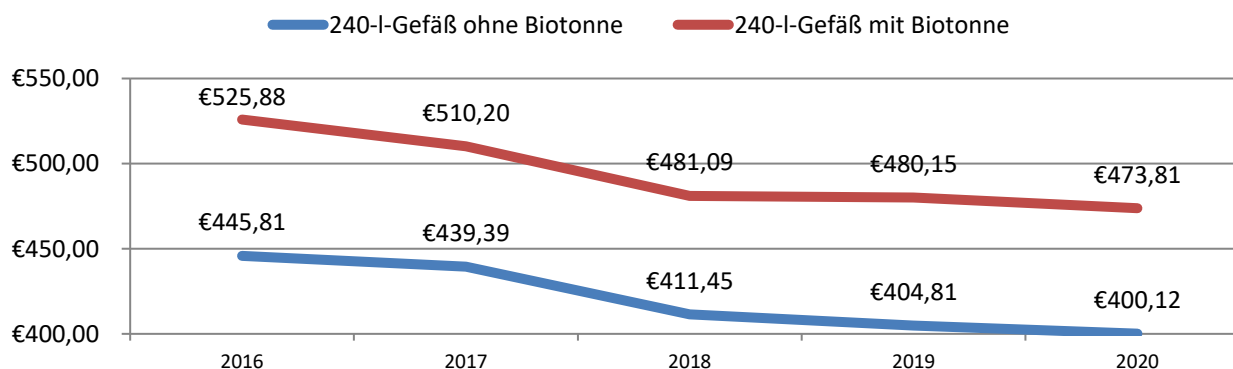

## 1,1 cbm-Gefäße

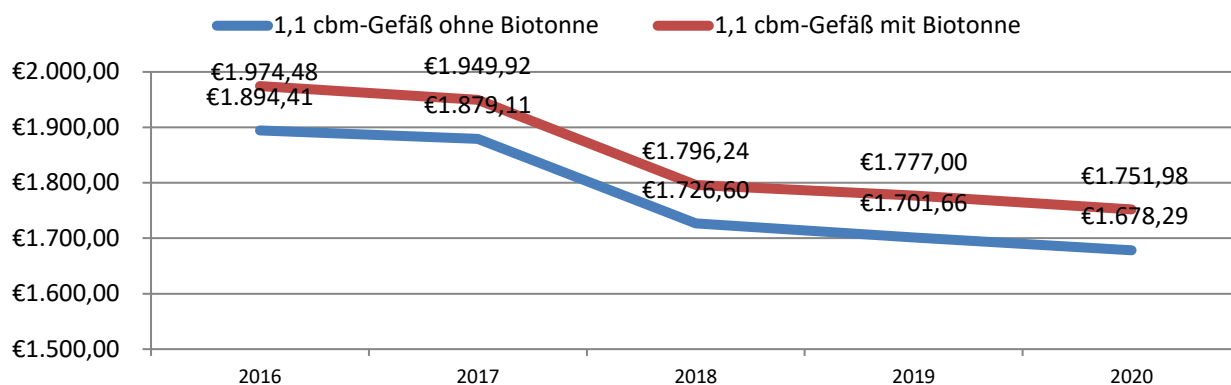

## ABWASSERGEBÜHREN

### Schmutzwassergebühr

Jahr	2016	2017	2018	2019	2020
Euro pro cbm	2,35	2,33	2,46	2,40	2,42

### Niederschlagswassergebühr

Jahr	2016	2017	2018	2019	2020
Euro je qm befestigter und bebauter Fläche	1,55	1,50	1,19	1,18	1,17

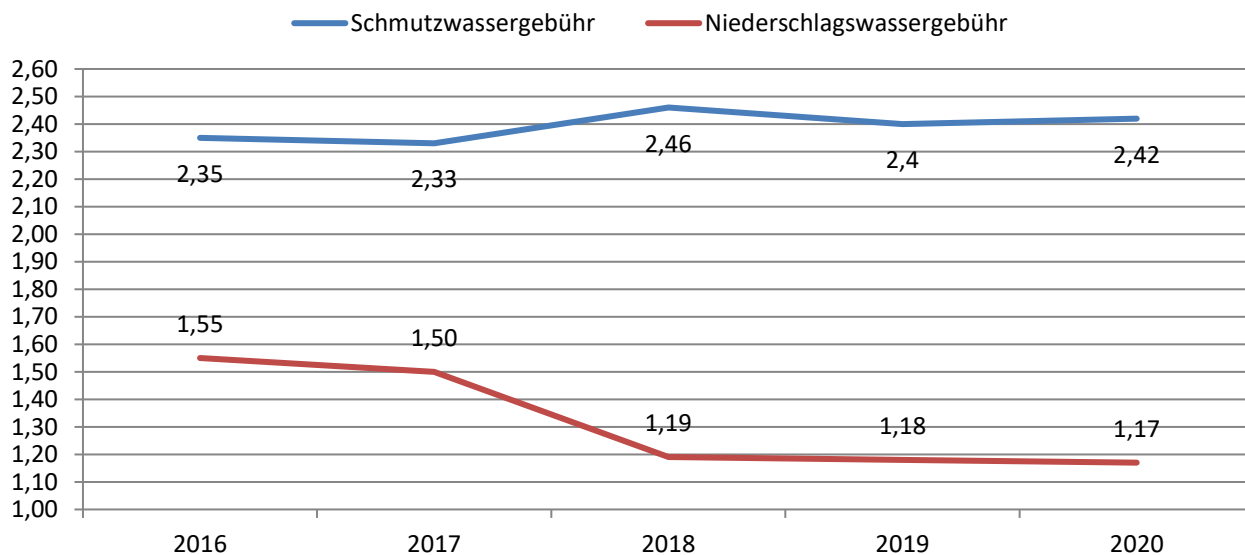

Quelle: Stadt Eschweiler, Abteilung Steuern und Abgaben



# PERSONAL DER STADT ESCHWEILER

## Personal gesamt 31.12.2019

	Gesamt	%-gesamt	männlich	%-Anteil	weiblich	%-Anteil
Beamte	130	16,17%	97	23,26%	33	8,53%
Beschäftigte	613	76,24%	281	67,39%	332	85,79%
Azubi pp.	31	3,86%	20	4,80%	11	2,84%
Geringfügig	30	3,73%	19	4,55%	11	2,84%

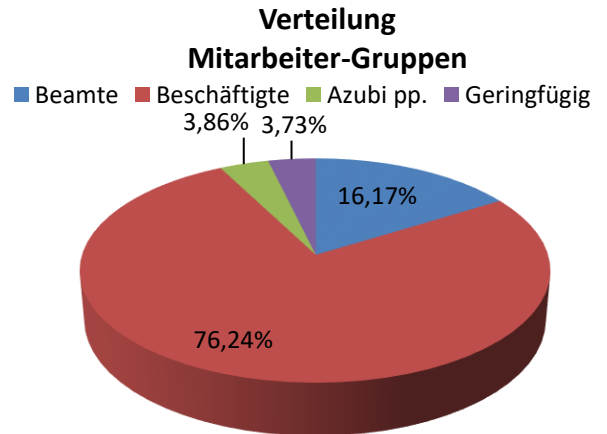
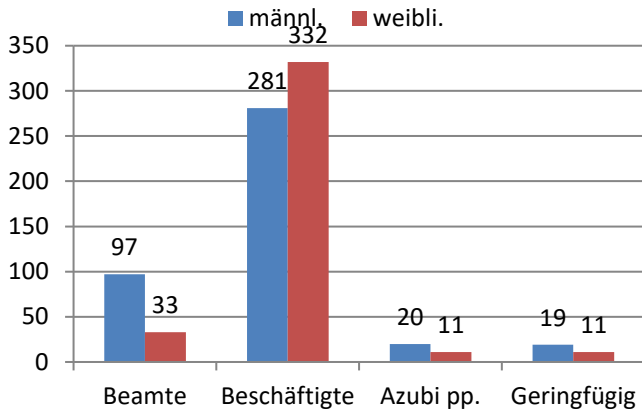

## Personal gesamt 31.12.2020

	Gesamt	%-gesamt	männlich	%-Anteil	weiblich	%-Anteil
Beamte	129	14,8	97	21,6	32	7,6
Beschäftigte	679	77,8	312	69,5	367	86,8
Azubi pp.	32	3,7	19	4,2	13	3,1
Geringfügig	32	3,7	21	4,7	11	2,5

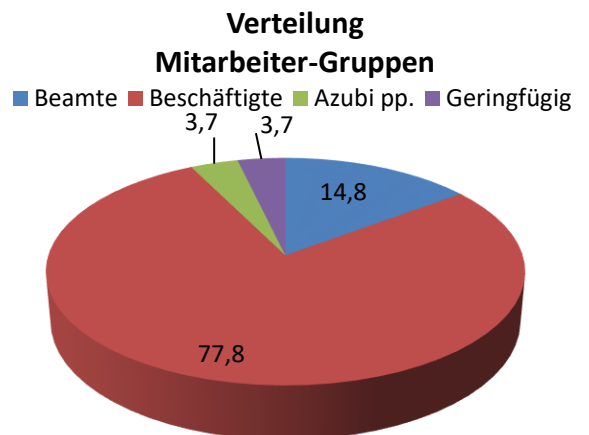
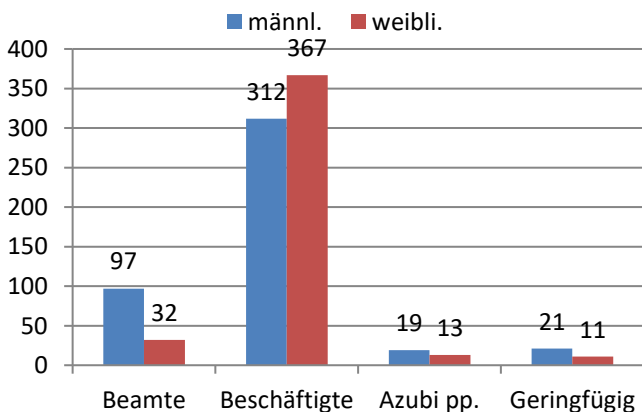

Quelle: Stadt Eschweiler, Abteilung Personalwesen



---

# IMPRESSUM

**Herausgabe, Vertrieb, Druck:** Stadt Eschweiler  
Die Bürgermeisterin  
102/Zentrale Dienste  
Johannes-Rau-Platz 1  
52249 Eschweiler

**Bezugsmöglichkeiten:** Stadt Eschweiler  
Die Bürgermeisterin  
102/Zentrale Dienste  
Johannes-Rau-Platz 1  
52249 Eschweiler

Telefon: 02403/71-377 o. 02403/71-587  
E-Mail: [stadtverwaltung@eschweiler.de](mailto:stadtverwaltung@eschweiler.de)  
Internet: [www.eschweiler.de](http://www.eschweiler.de)

© 2023 Stadt Eschweiler  
Nachdruck - auch auszugsweise - nur mit Genehmigung  
gestattet.